Namor
collection SUPER-STAR
SUBMARINER
ET LE PIRATE
7 F
Artima
COLOR
Marvel
SUPER STAR

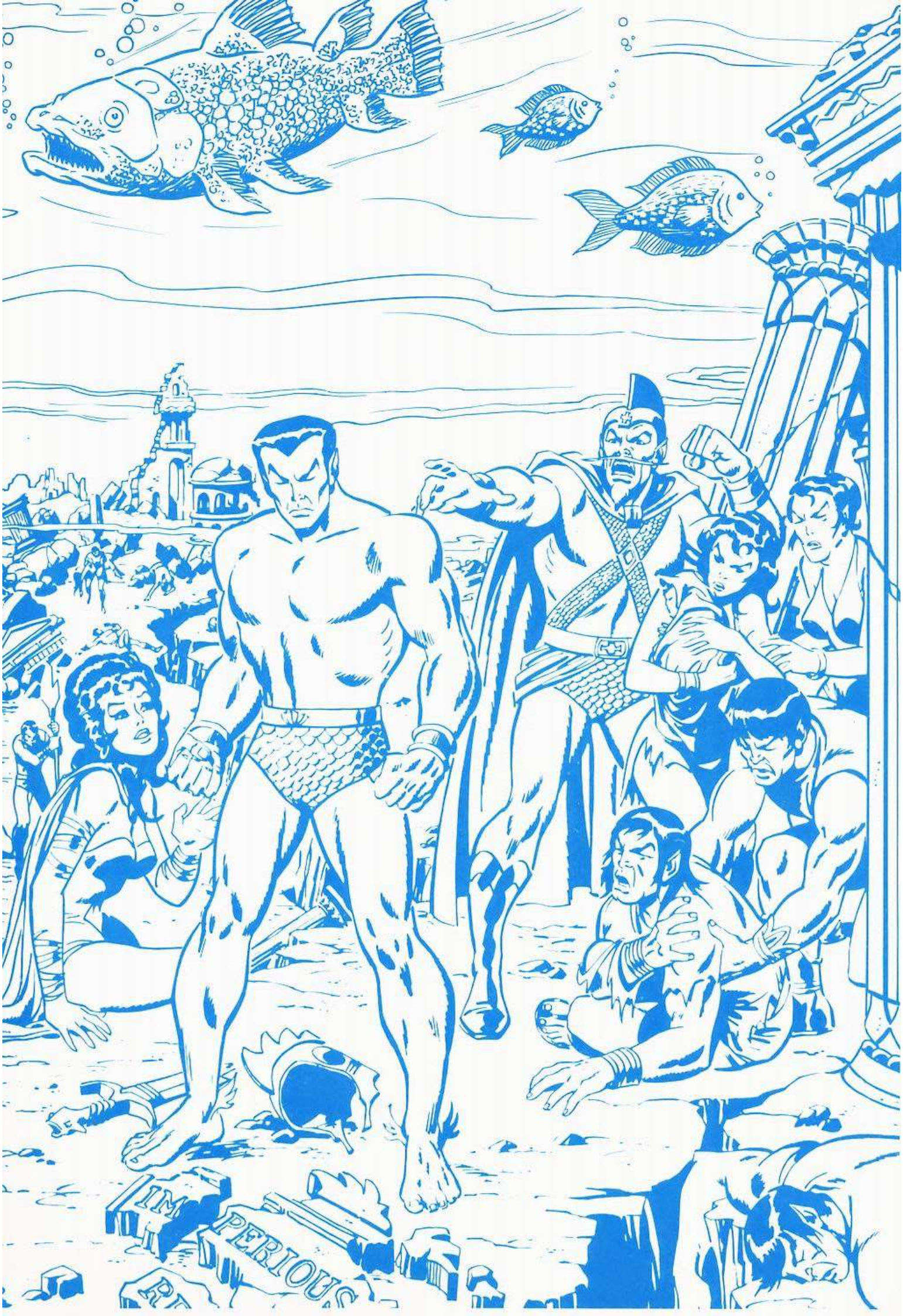
IMPERIOUS

Stan Lee PRESENTE

Prince Namor, SUBMARINER

TEXTES : STEVE GERBER DESSINS : EVERETT MORTIMER ET MOONY

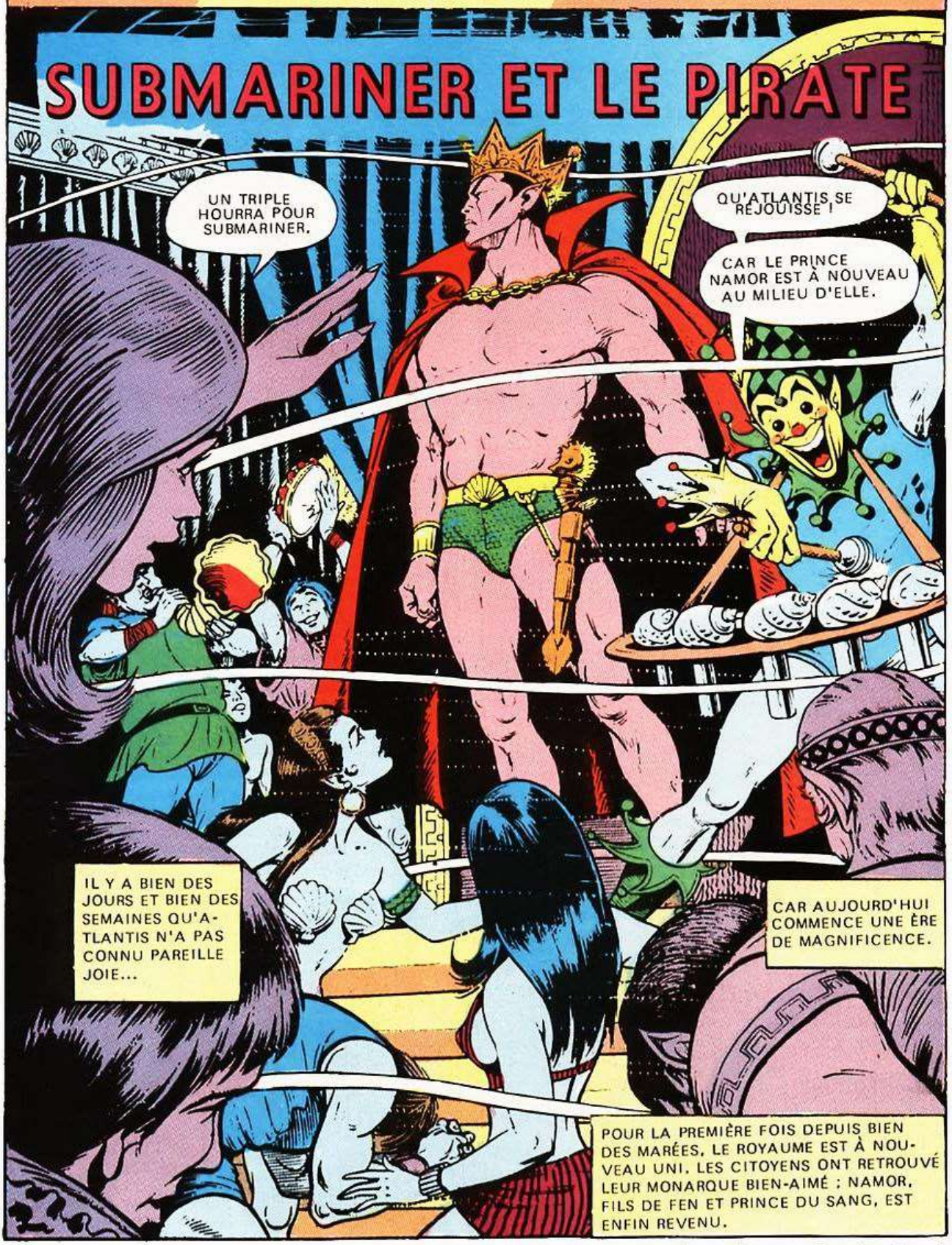

Copyrights © 1973/74 par MARVEL COMICS GROUP. (Departement de Cadence Industries Corp.) Copyright © 1979 par ARÉDIT, tous droits reserves. Les personnages inclus dans cette édition et leurs caractères distinctifs sont la propriete de Marvel Comics Group. Arédit 59200 Tourcoing - Depôt legal : 4ème trimestre 1979 - Imprime en Italie par Intergrafica.

Loi N° 49-956 du 16 Juillet 1949 sur les Publications destinees à la Jeunesse.

LEVEZ-VOUS, CITOYENS DE MON ROYAUME.
C'EST À MOI, AUJOURD'HUI, DE VOUS SALUER.
EN VÉRITÉ, C'EST VOTRE LOYAUTÉ QUI DONNE DU PRIX À MON TITRE.
ALORS, QUE LES RÉJOUISSANCES CONTINUENT.
IMPERIUS REX

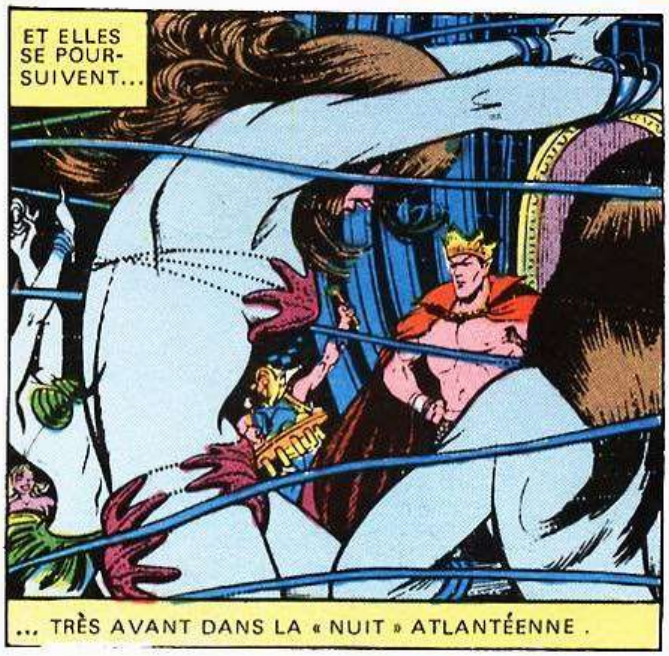
ET ELLES SE POURSUIVENT...
... TRÈS AVANT DANS LA « NUIT » ATLANTÉENNE .

ENFIN, LORD VASHTI PREND LA PAROLE.
ASSEZ, BRAVES CITOYENS, RENTREZ CHEZ VOUS.
LE JOUR QUI VA SUIVRE NOUS APPELLE.
ET MÊME VOTRE PRINCE NE PEUT ÊTRE INDIFFÉRENT À CET APPEL-LÀ.

À LA SURFACE, VASHTI, ON TE TRAITERAIT DE «TROUBLE-FÊTE ».
MAIS ICI, JE SUIS CONSIDÉRÉ COMME UN HOMME SAGE.
JE CROIS QUE JE PRÉFÈRE ATLANTIS, NAMOR.
ET TOI, TAMARA ?

JE TE DONNERAI MA RÉPONSE UNE AUTRE FOIS, PRINCE.
ELLE PENSE À SA PLANÈTE NATALE...
MAIS CETTE PLANÈTE ET CEUX QUI L'HABITAIENT ONT DISPARU.
JE SUIS PEUT-ÊTRE LE SEUL À POUVOIR LA COMPRENDRE.

« CAR POUR MOI-MÊME, PENSE NAMOR, ATLANTIS N'EST GUÈRE QU'UNE TAPISSERIE D'AMERS SOUVENIRS...»
... MA JEUNESSE, PASSÉE AVEC MON COUSIN BYRRAH MAINTENANT MON ENNEMI.
LES SAGES CONSEILS DE MA MÈRE ME MANQUENT...
JE PLEURE TOUJOURS MA DOUCE DAME DORMA...
... TOUT COMME L'HUMOUR IRONIQUE DE NAMORA.
...ET JE PENSE SANS CESSE À MON PÈRE QUE J'AI SI PEU CONNU.

OUI, JE COMPRENDS FORT BIEN CETTE FILLE À PEAU ROUGE.
MÊME TROP BIEN À MON GOÛT.
JE VAIS MAINTENANT ME RETIRER, NAMOR.

JE TE CONSEILLE DE BIEN DORMIR CETTE NUIT...
...CAR DEMAIN, NOUS DEVRONS REPRENDRE LES AFFAIRES DE L'ÉTAT.
CE SERA FAIT SAGE VASHTI.
BONNE NUIT, À TOI AUSSI.

CE SERA LA PREMIÈRE FOIS QUE JE DORMIRAI BIEN, NAMOR.
...DEPUIS BIEN DES MARÉES.
LES SENTIMENTS DU VIEIL HOMME SONT CLAIRS. IL EST HEUREUX DE ME RESTITUER LE TRÔNE.
JE VOUDRAIS ÊTRE AUSSI RAVI DE LE REPRENDRE.
JE RESTE LE MONARQUE LE PLUS RÉTICENT...
...DE TOUTE L'HISTOIRE D'ATLANTIS !
ET MAINTENANT, LEVONS LES YEUX VERS LA SURFACE ET VERS L'AÉROPORT KENNEDY À NEW YORK OÙ NOUS RETROUVONS DEUX AMIES NAMORITA, LA JEUNE COUSINE DE NAMOR, ET SA TUTRICE...
BETTY DEAN PRENTISS, VOUS ÊTES UNE BIEN GENTILLE HUMAINE PUISQUE...
... VOUS M'EMMENEZ AVEC VOUS EN FLORIDE POUR MES VACANCES.
CELA ME FAIT AUSSI PLAISIR, NITA.
D'AILLEURS TU L'AS MÉRITÉ. TES NOTES DU COLLÈGE ÉTAIENT EXCELLENTES.
ET PUISQUE LES VOYAGES FORMENT LA...
BAGGAGE INSPECTION
BETTY, ATTENDEZ. IL SE PASSE QUELQUE CHOSE.
HAWAII
OH MON DIEU ! ILS INSPECTENT LES BAGAGES DE TOUT LE MONDE. C'EST SANS DOUTE À CAUSE DE LA PIRATERIE AÉRIENNE RÉCENTE.
TU PARLES DE CES AVIONS QUI ONT SIMPLEMENT « DISPARU » ?
SECURITY POLICE
OUI, C'EST BIEN ÇA.
TOUS CES APPAREILS ALLAIENT VERS LA FLORIDE, N'EST-CE PAS ?
EH BIEN, IL N'EMPÊCHE QUE CETTE INSPECTION NE ME PLAÎT PAS DU TOUT.
ALLONS, NITA.

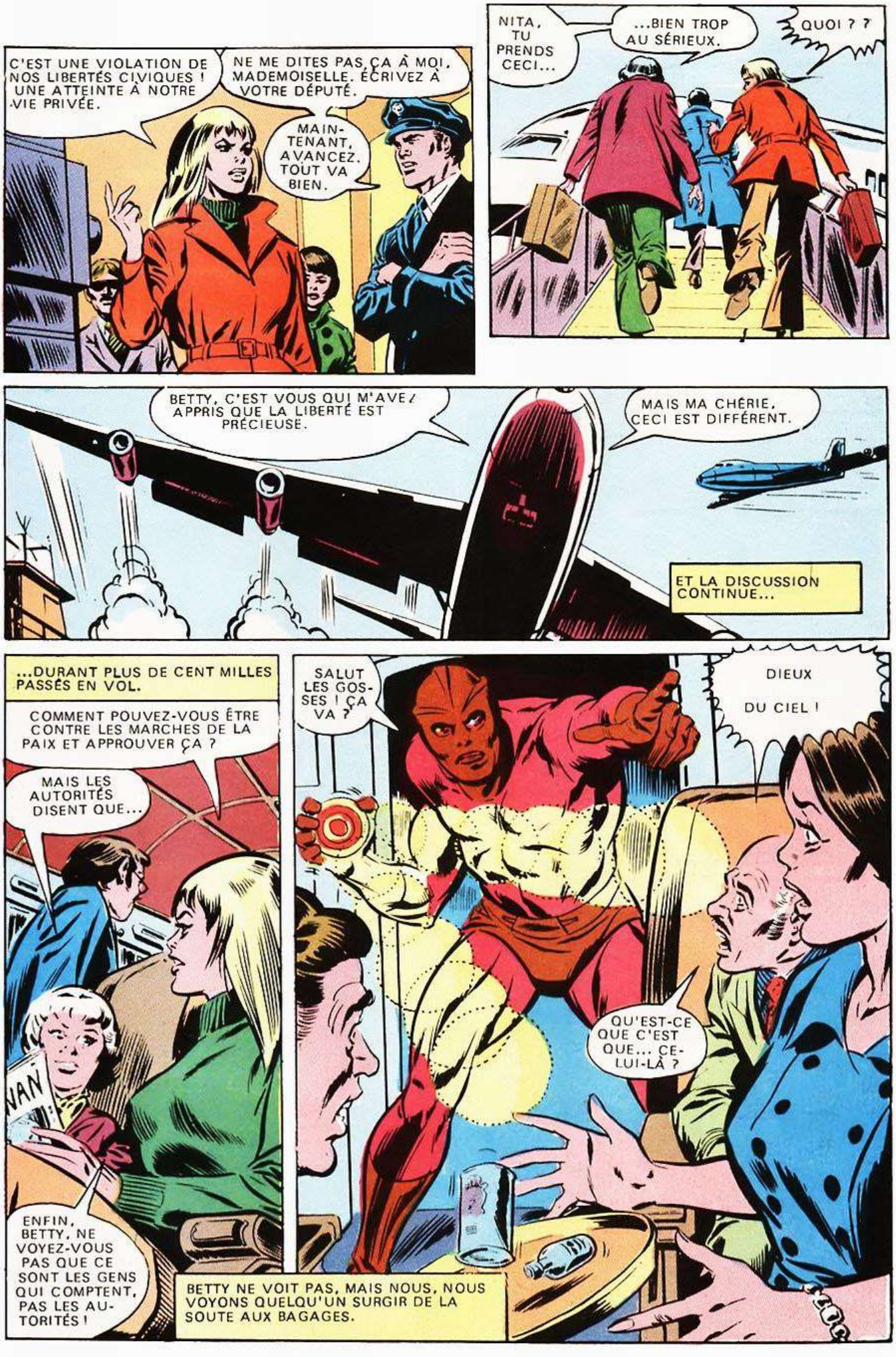
C'EST UNE VIOLATION DE NOS LIBERTÉS CIVIQUES ! UNE ATTEINTE À NOTRE VIE PRIVÉE.
NE ME DITES PAS ÇA À MOI, MADEMOISELLE. ÉCRIVEZ À VOTRE DÉPUTÉ.
MAINTENANT, AVANCEZ. TOUT VA BIEN.
NITA, TU PRENDS CECI...
...BIEN TROP AU SÉRIEUX.
QUOI ? ?
BETTY, C'EST VOUS QUI M'AVEZ APPRIS QUE LA LIBERTÉ EST PRÉCIEUSE.
MAIS MA CHÉRIE, CECI EST DIFFÉRENT.
ET LA DISCUSSION CONTINUE...
...DURANT PLUS DE CENT MILLES PASSÉS EN VOL.
COMMENT POUVEZ-VOUS ÊTRE CONTRE LES MARCHES DE LA PAIX ET APPROUVER ÇA ?
MAIS LES AUTORITÉS DISENT QUE...
ENFIN, BETTY, NE VOYEZ-VOUS PAS QUE CE SONT LES GENS QUI COMPTENT, PAS LES AUTORITÉS !
SALUT LES GOSSES ! ÇA VA ?
DIEUX DU CIEL !
QU'EST-CE QUE C'EST QUE... CELUI-LÀ ?
BETTY NE VOIT PAS, MAIS NOUS, NOUS VOYONS QUELQU'UN SURGIR DE LA SOUTE AUX BAGAGES.

JE M'APPELLE GREMLIN, JEUNES GENS.
ET NOUS ALLONS FAIRE UN PETIT DÉTOUR.
MESSIEURS DAMES, NOUS ALLONS TOUS AU PARADIS !
J'ESSAIE DE ME LEVER... DE LE STOPPER MAIS...
MES JAMBES NE FONCTIONNENT PAS.
C'EST CELA, NE RÉSISTEZ PAS, DÉTENDEZ-VOUS.
PRENEZ ÇA DU BON CÔTÉ... DU CALME...
... ET VOUS NE SAUREZ MÊME PAS CE QUI VOUS ARRIVE.
JE VAIS GAGNER LA CABINE DE PILOTAGE.
TIENS TIENS ! ON S'ENDORT AU VOLANT ? QUELLE HONTE !
IL VA DONC FALLOIR QUE JE PRENNE LES COMMANDES... ET QUE JE METTE CAP AU NORD.
DES HEURES PLUS TARD, AU-DESSUS DE L'ATLANTIQUE NORD...
GREMLIN À HYDROBASE...
NOUS VOUS RECEVONS, GREMLIN.

J'ESPÈRE QUE LA PISTE D'ATTERRISSAGE EST PRÊTE, LÀ-DESSOUS ?
J'ARRIVE ET JE VEUX ME POSER À LA PERFECTION.
ET BIENTÔT, AU SOL...

LE Dr HYDRO TE SOUHAITE LA BIENVENUE, GREMLIN.
MISSION RÉUSSIE COMME TOUJOURS !

AVEC VOTRE GADGET, DOC...
POURQUOI ÉCHOUERAIT-ON ?

VITE, TON RAPPORT.
LES PASSAGERS, DE QUOI ONT-ILS L'AIR ?
PARFAITS !
CHACUN D'EUX EST PARFAIT POUR... LE PROCESSUS.

BIEN, ALORS APPLICATION IMMÉDIATE DE LA ROUTINE DE DÉBARQUEMENT.
GROUPE DE RÉCEPTION, AU TRAVAIL.
NOUS ARRIVONS Dr HYDRO.

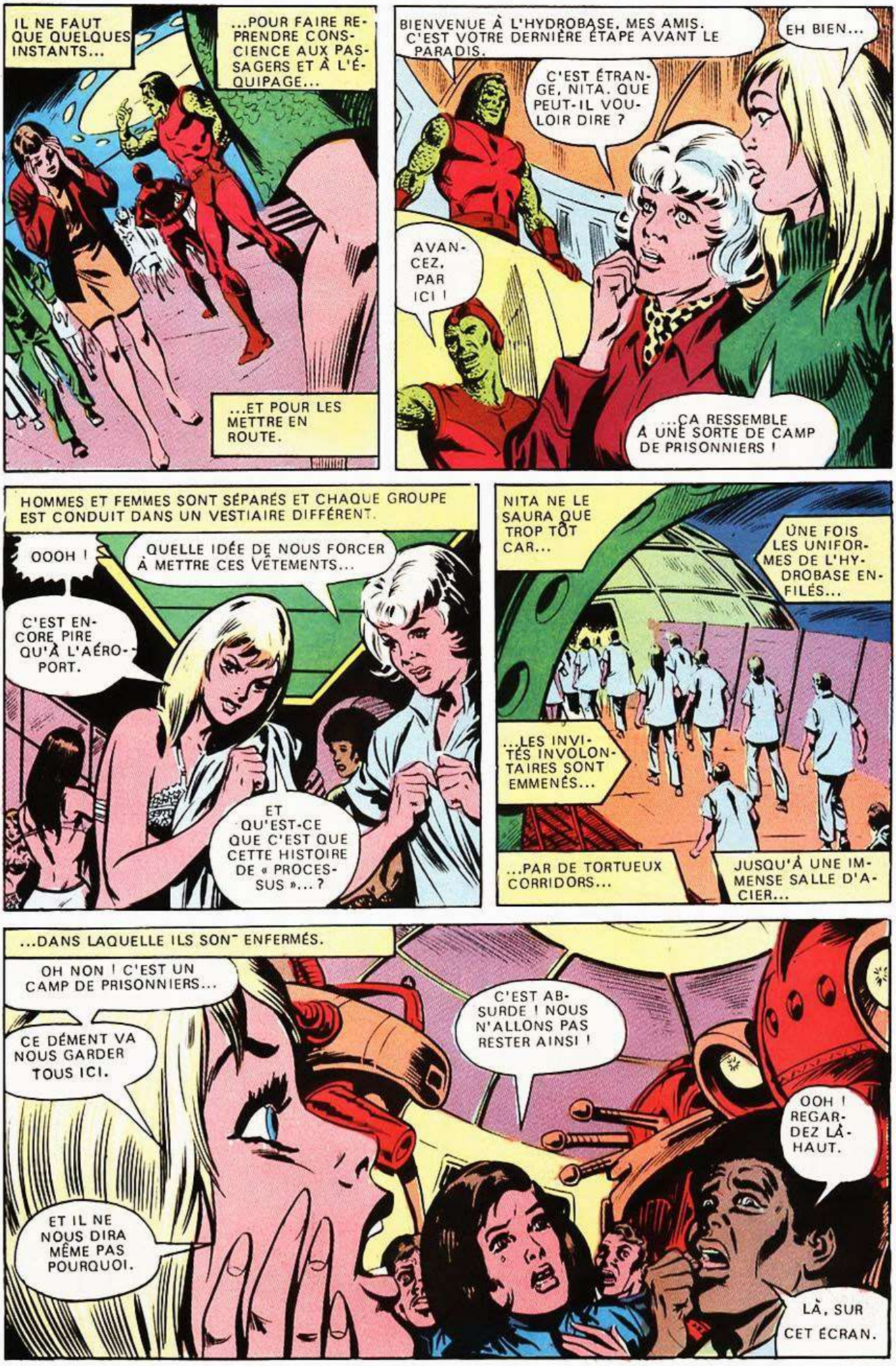
IL NE FAUT QUE QUELQUES INSTANTS...
...POUR FAIRE REPRENDRE CONSCIENCE AUX PASSAGERS ET À L'ÉQUIPAGE...
...ET POUR LES METTRE EN ROUTE.
BIENVENUE À L'HYDROBASE, MES AMIS. C'EST VOTRE DERNIÈRE ÉTAPE AVANT LE PARADIS.
EH BIEN...
C'EST ÉTRANGE, NITA. QUE PEUT-IL VOULOIR DIRE ?
AVANCEZ, PAR ICI !
...ÇA RESSEMBLE À UNE SORTE DE CAMP DE PRISONNIERS !
HOMMES ET FEMMES SONT SÉPARÉS ET CHAQUE GROUPE EST CONDUIT DANS UN VESTIAIRE DIFFÉRENT.
OOOH !
QUELLE IDÉE DE NOUS FORCER À METTRE CES VÊTEMENTS...
C'EST ENCORE PIRE QU'À L'AÉROPORT.
ET QU'EST-CE QUE C'EST QUE CETTE HISTOIRE DE « PROCESSUS »... ?
NITA NE LE SAURA QUE TROP TÔT CAR...
UNE FOIS LES UNIFORMES DE L'HYDROBASE ENFILÉS...
...LES INVITÉS INVOLONTAIRES SONT EMMENÉS...
...PAR DE TORTUEUX CORRIDORS...
JUSQU'À UNE IMMENSE SALLE D'ACIER...
...DANS LAQUELLE ILS SONT ENFERMÉS.
OH NON ! C'EST UN CAMP DE PRISONNIERS...
CE DÉMENT VA NOUS GARDER TOUS ICI.
ET IL NE NOUS DIRA MÊME PAS POURQUOI.
C'EST ABSURDE ! NOUS N'ALLONS PAS RESTER AINSI !
OOH ! REGARDEZ LÀ-HAUT.
LÀ, SUR CET ÉCRAN.

JE SUIS LE Dr HYDRO, ANCIENNEMENT HUMAIN, PROFESSEUR ET ÉTUDIANT EN ÉCOLOGIE.
MAINTENANT, JE SUIS À LA FOIS CRÉATURE DE LA MER ET CRÉATURE TERRESTRE.
COMPRENEZ-MOI. MES RECHERCHES M'ONT CONVAINCU QUE L'HOMME N'A QU'UNE SEULE CHANCE DE SURVIE...
...C'EST DE RETOURNER À LA MER.
J'AI DONC INVENTÉ LE PROCESSUS PAR LEQUEL VOUS ALLEZ PASSER DANS QUELQUES HEURES.
MES BAINS CHIMIQUES VONT VOUS TRANSFORMER. APRÈS QUOI, TOUS ENSEMBLE...
... NOUS ÉDIFIERONS SOUS LA MER UN NOUVEAU MONDE.
OH NON ! IL EST FOU.
PIRE ENCORE. C'EST UN DÉMENT GÉNIAL.
ÇA NE PEUT PAS ÊTRE VRAI, C'EST IMPOSSIBLE.
NOUS SOMMES FICHUS.
VOTRE RÉACTION EST TYPIQUE, MES AMIS. MAIS JE VOUS ASSURE QUE QUAND VOUS AUREZ VU NOTRE NOUVELLE PATRIE, SANS POLLUTION, SANS GUERRE, VOUS SEREZ HEUREUX D'AVOIR VÉCU CETTE JOURNÉE.
ET COMMENT, BONHOMME... ET COMMENT !
PUISQUE JE SUIS DÉJÀ UNE AMPHIBIE, JE NE SERAI PROBABLEMENT PAS AFFECTÉE.
MAIS, À MOINS QUE J'UTILISE LA BOUCLE MAGIQUE, LES AUTRES LE SERONT.
IL ME FAUT APPELER NAMOR ET ATTENDRE.
OH NON ! QUELQUE CHOSE L'EMPÊCHE DE FONCTIONNER.
PROBABLEMENT LES MURS MÉTALLIQUES DE CETTE SALLE OU DIEU SEUL SAIT QUOI.
D'AILLEURS QU'IMPORTE ? CE QUI COMPTE, C'EST QUE TOUS CES GENS...

ET POURTANT, ON PEUT S'INTERROGER. NAMOR SERAIT-IL VENU À LEUR SECOURS ? SON MÉPRIS POUR CEUX DE LA SURFACE EST IMMENSE DEPUIS LA MALHEUREUSE TENTATIVE D'INVASION DE NEW YORK PAR LES ATLANTÉENS.

ET MAINTENANT, C'EST A NOUVEAU POUR ATLANTIS UN JOUR FATIDIQUE.

HÉLAS...
...NOUS NE CONNAÎTRONS PAS LE RESTE DES PENSÉES DE TAMARA CAR IL NOUS FAUT SUIVRE NAMOR À LA SURFACE.
LE TAILLEUR ROYAL D'ATLANTIS EST AUSSI À SON AISE AVEC LA MODE DE LA SURFACE QU'AVEC LA NÔTRE.
ET C'EST BIEN AINSI.
IL NE FAUDRAIT PAS QUE J'ATTIRE L'ATTENTION.
À LA MAISON DE BETTY DEAN PRENTISS...
ÉTRANGE. PAS DE RÉPONSE.
J'ESPERE QU'IL N'EST PAS DÉJÀ TROP TARD.
HEIN ?
OHÉ !
VOUS, LÀ ! EST-CE QUE VOUS CHERCHEZ BETTY ?
JE SUIS SA VOISINE...
EUH... EN EFFET, MADAME. ET AUSSI LA JEUNE FILLE QUI HABITE CHEZ ELLE.
SAVEZ-VOUS OÙ JE PEUX LES TROUVER ?
ALORS, VOUS N'ÊTES PAS AU COURANT ?
ELLES ÉTAIENT PARTIES EN FLORIDE...
EN VACANCES... LEUR AVION A ÉTÉ DÉTOURNÉ EN PLEIN VOL.
VRAIMENT ? DITES-M'EN DAVANTAGE.
FEIGNANT D'ÊTRE CALME, NAMOR ÉCOUTE LE RÉCIT DE LA JEUNE FEMME.

ET, LORSQU'ELLE EST PARTIE...
EN FAIT, ELLE NE M'A JAMAIS APPRIS À L'UTILISER.
PEUT-ÊTRE POURRAI-JE CONTACTER NITA PAR LA BOUCLE D'OREILLE...
PAS DE RÉPONSE.

NAMOR IMPROVISE À LA HÂTE UN PLAN ET..
UN TAXI, L'AMI ?
A L'AÉROPORT, À TOUTE VITESSE.
TAXI
MA SPÉCIALITÉ, VIEUX. EMBARQUEZ.

ET, EN ARRIVANT...
UN COQUILLAGE ! VOUS ÊTES CINGLÉ !
JE SUIS NAVRÉ, MAIS JE N'AI PAS D'ARGENT DE VOTRE PAYS.
S'IL VOUS PLAÎT, ACCEPTEZ CECI.
NON, MAIS JE SUIS PRESSÉ.

S'IL FAIT ESTIMER CE COQUILLAGE, IL VERRA QU'IL PEUT S'OFFRIR AVEC UNE OU MEME DEUX VOITURES NEUVES
AH, M'Y VOICI.
LE PROCHAIN AVION POUR LA FLORIDE.

LA FEMME DISAIT QUE PLUSIEURS AVIONS ONT SUBI CE CURIEUX DESTIN.
SI CELA ARRIVE AUSSI À CELUI-CI...

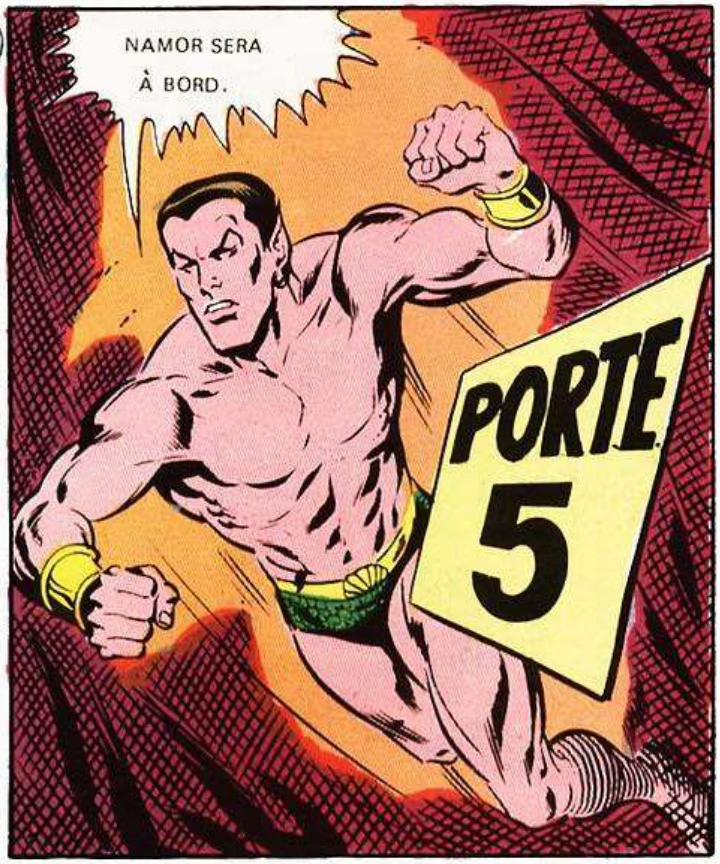
NAMOR SERA À BORD.
PORTE 5

ET SI CE PIRATE DU CIEL A FAIT DU MAL À NITA. IL LE PAIERA.

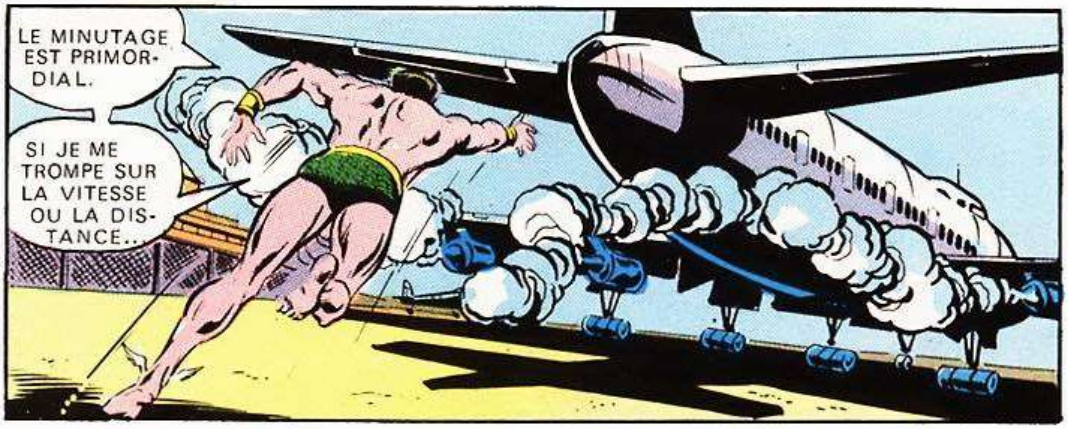

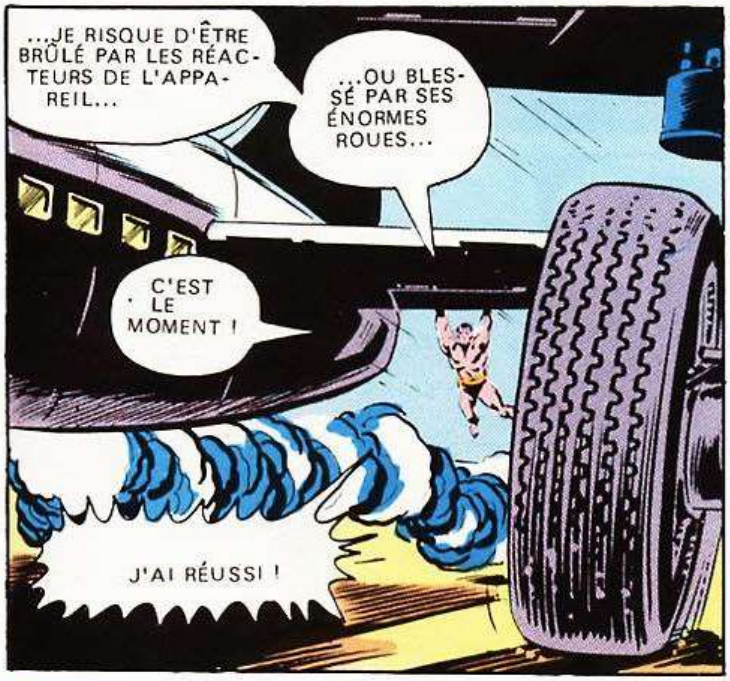

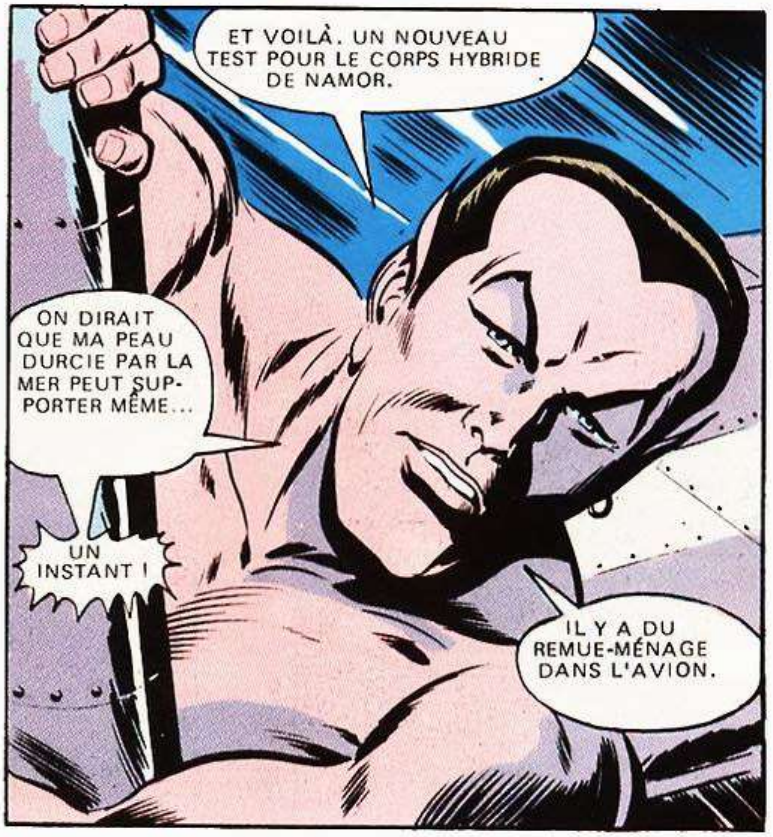

C'EST LE MOINS QU'ON PUISSE DIRE.
GREMLIN COMMENÇAIT À CROIRE QU'IL ÉTAIT LE SEUL À POUVOIR RÉUSSIR CE GENRE DE TRUC.
MAIS CECI VA LUI FAIRE VOIR.
CE QUE GREMLIN PEUT FAIRE, LAZAR PEUT LE FAIRE AUSSI. HUMMM... VOYONS.!
UN FIL ICI... UN AUTRE LÀ...
CONTRÔLE À 505, RÉPONDEZ !
SAPRISTI ! NOUS LES AVONS PERDUS... TOUT COMME LES AUTRES.
MERCI À NEPTUNE DE M'AVOIR DONNÉ UNE OUÏE AUSSI FINE.
MALGRÉ LE SIFFLEMENT DU VENT, JE PERÇOIS...
...TOUT CE QUE J'AI BESOIN DE SAVOIR.
L'APPAREIL CHANGE DÉJÀ DE CAP...
...ET SE DIRIGE VERS LE NORD...
MAIS VERS QUOI ?
PLUSIEURS HEURES SE PASSENT AVANT QUE NAMOR DÉCOUVRE...
...CE QUE NOUS CONNAISSONS DÉJÀ.

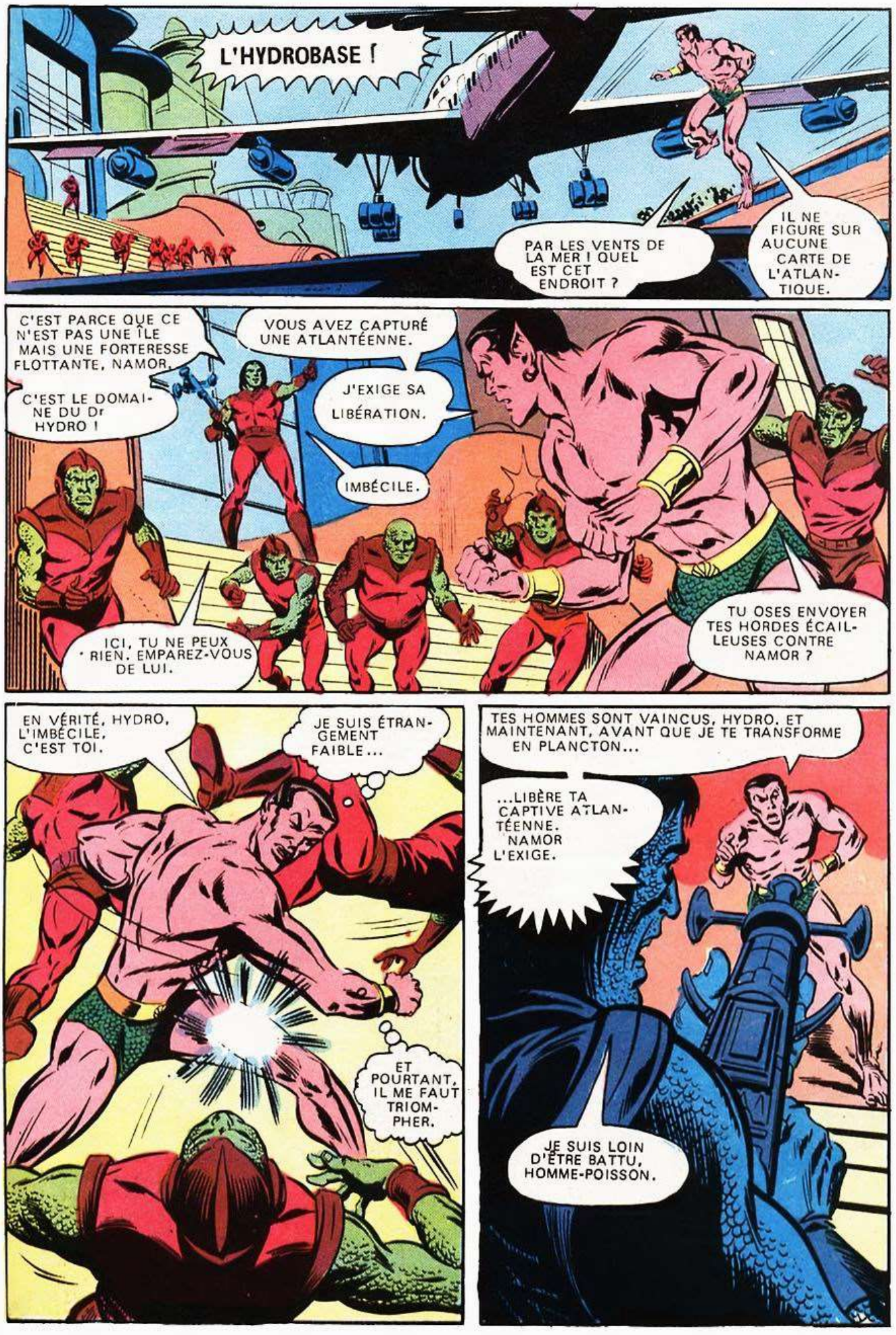
L'HYDROBASE !
PAR LES VENTS DE LA MER ! QUEL EST CET ENDROIT ?
IL NE FIGURE SUR AUCUNE CARTE DE L'ATLANTIQUE.
C'EST PARCE QUE CE N'EST PAS UNE ÎLE MAIS UNE FORTERESSE FLOTTANTE, NAMOR.
C'EST LE DOMAINE DU Dr HYDRO !
VOUS AVEZ CAPTURÉ UNE ATLANTÉENNE.
J'EXIGE SA LIBÉRATION.
IMBÉCILE.
ICI, TU NE PEUX RIEN. EMPAREZ-VOUS DE LUI.
TU OSES ENVOYER TES HORDES ÉCAILLEUSES CONTRE NAMOR ?
EN VÉRITÉ, HYDRO, L'IMBÉCILE, C'EST TOI.
JE SUIS ÉTRANGEMENT FAIBLE...
ET POURTANT, IL ME FAUT TRIOMPHER.
TES HOMMES SONT VAINCUS, HYDRO. ET MAINTENANT, AVANT QUE JE TE TRANSFORME EN PLANCTON...
...LIBÈRE TA CAPTIVE ATLANTÉENNE. NAMOR L'EXIGE.
JE SUIS LOIN D'ÊTRE BATTU, HOMME-POISSON.

LORSQUE LE PARADIS EST EN JEU, NAMOR, ON SE PRÉPARE À TOUS LES COUPS POSSIBLES DU DESTIN.
SI TU APPROCHES ENCORE, GARE À TOI !
LE PARADIS ? TU PARLES PAR ÉNIGMES.
...MAIS NAMOR EXIGE DE L'ACTION.
ALORS EN VOICI !
DES MILLIERS DE TONNES DE LIQUIDE...
...COMPRIMÉES EN HYDROCULES, INVENTÉES PAR LE Dr HYDRO.
AÏE !
QUELQUE CHOSE DE GRAVE SE PASSE.
SON ARME N'ÉTAIT PAS ASSEZ EFFICACE POUR M'AFFECTER AINSI.
À MOINS QUE...
MAIS BIEN SÛR ! JE SUIS DONC AVEUGLE !

IL SE RELÈVE ! STOPPEZ-LE !
LES VENTS QUI ONT SOUFFLÉ SUR MOI DURANT LE VOL JUSQU'ICI M'ONT DÉSHYDRATÉ.
IL FAUT QUE JE PARVIENNE JUSQU'À L'EAU, QUE JE REFASSE MES FORCES.
ARRIÈRE, MISÉRABLES INDIVIDUS !
NUL HOMME NE POSE LA MAIN SUR MON IMPÉRIALE PERSONNE.
ET PERSONNE N'EMPÊCHE NAMOR D'ARRIVER À SON BUT.
NUL HOMME, PEUT-ÊTRE. MAIS LE Dr HYDRO A D'AUTRES AIDES, MOINS VISIBLES, MAIS NON MOINS BRUTAUX.

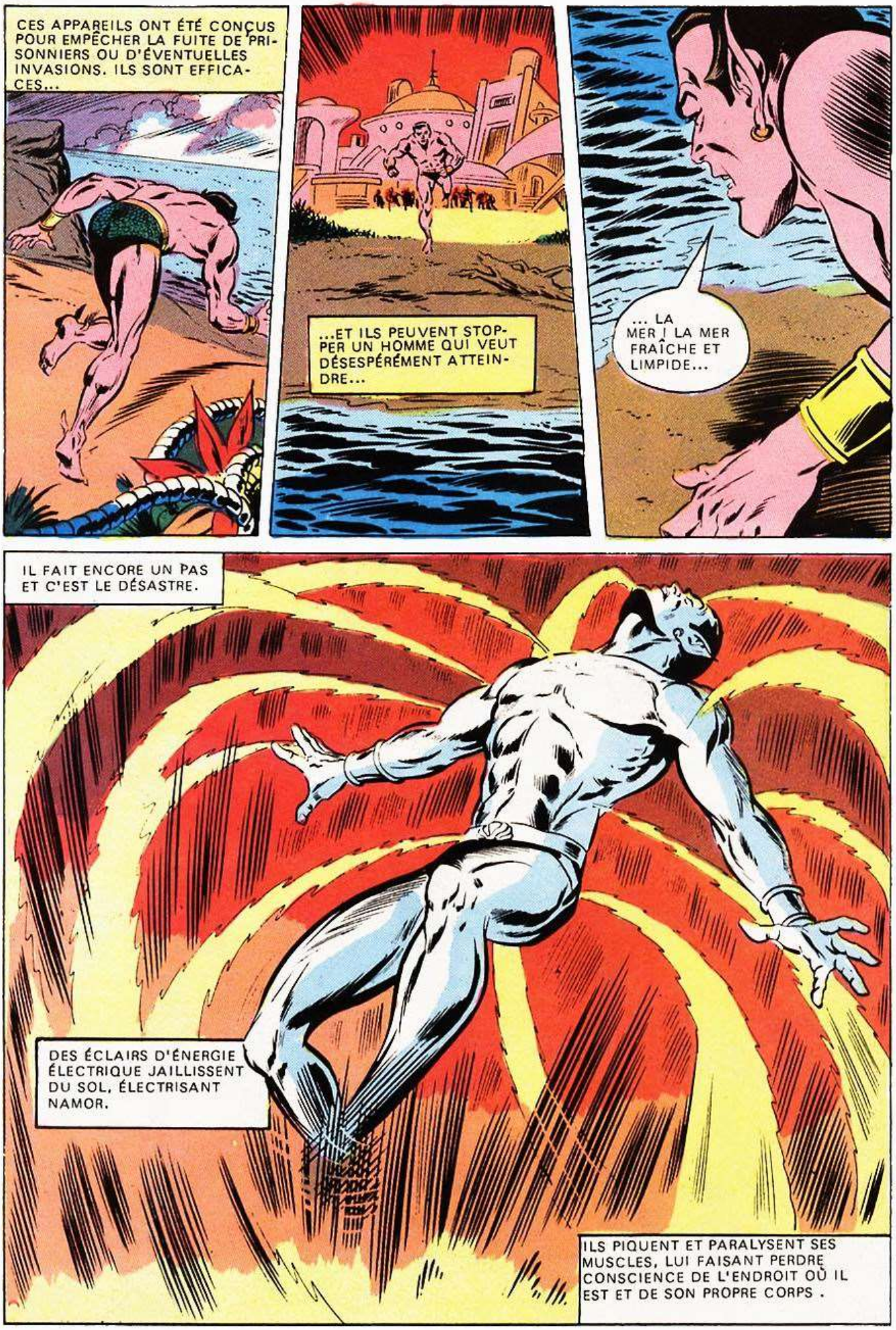
CES APPAREILS ONT ÉTÉ CONÇUS POUR EMPÊCHER LA FUITE DE PRISONNIERS OU D'ÉVENTUELLES INVASIONS. ILS SONT EFFICACES...
...ET ILS PEUVENT STOPPER UN HOMME QUI VEUT DÉSESPÉRÉMENT ATTEINDRE...
... LA MER ! LA MER FRAÎCHE ET LIMPIDE...
IL FAIT ENCORE UN PAS ET C'EST LE DÉSASTRE.
DES ÉCLAIRS D'ÉNERGIE ÉLECTRIQUE JAILLISSENT DU SOL, ÉLECTRISANT NAMOR.
ILS PIQUENT ET PARALYSENT SES MUSCLES, LUI FAISANT PERDRE CONSCIENCE DE L'ENDROIT OÙ IL EST ET DE SON PROPRE CORPS .

NAMOR EST TOMBÉ !
ATTACHEZ-LE AVEC NOS CÂBLES LES PLUS SOLIDES...

...ET AMENEZ-LE IMMÉDIATEMENT AU CONTRÔLE DE L'HYDROBASE.

MAINTENANT, IL N'A PLUS L'AIR SI PRINCIER QUE ÇA.

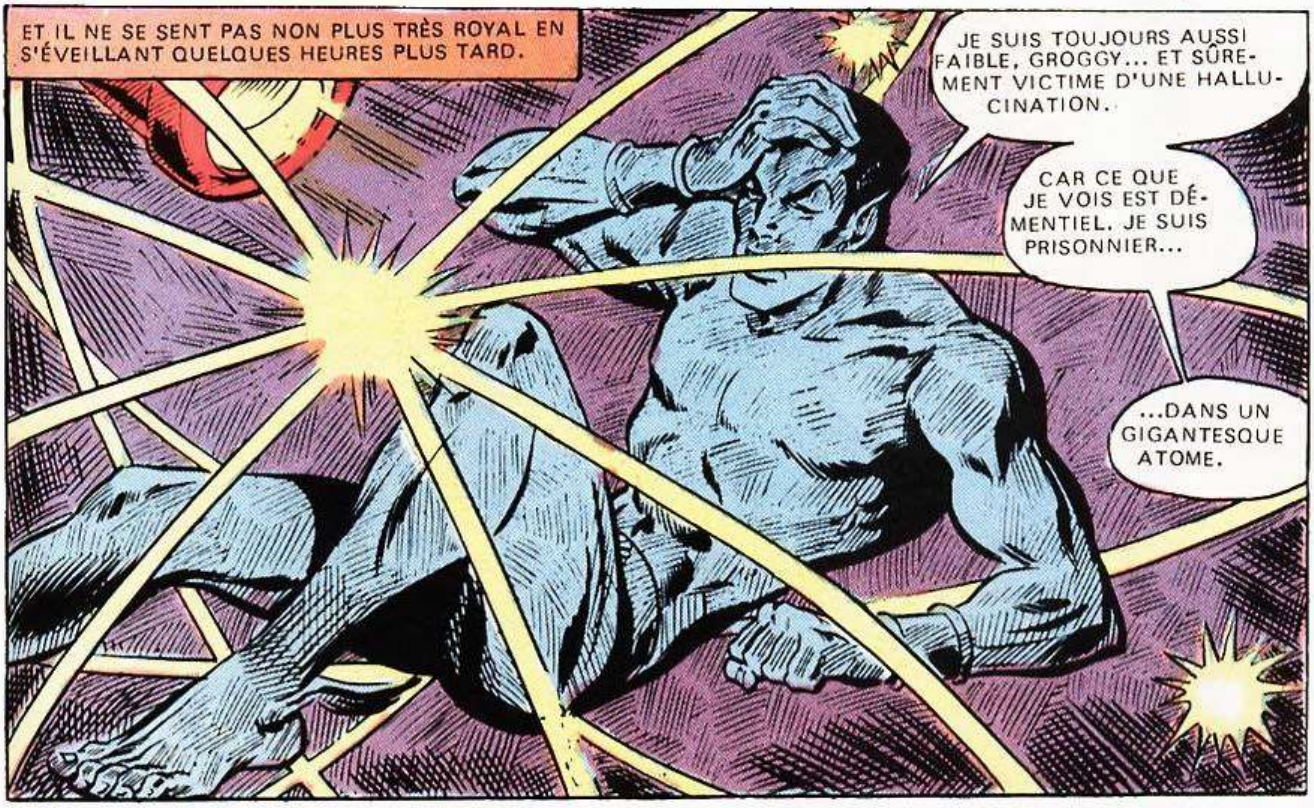
ET IL NE SE SENT PAS NON PLUS TRÈS ROYAL EN S'ÉVEILLANT QUELQUES HEURES PLUS TARD.
JE SUIS TOUJOURS AUSSI FAIBLE, GROGGY... ET SÛREMENT VICTIME D'UNE HALLUCINATION.
CAR CE QUE JE VOIS EST DÉMENTIEL. JE SUIS PRISONNIER...
...DANS UN GIGANTESQUE ATOME.

C'EST BIEN DÉCRIT... DE TON POINT DE VUE.
TOI ! JE VEUX ÊTRE LIBRE.
NON !
CELA NE PEUT PAS ÊTRE... PLUS JE FORCE...
...ET PLUS GRANDE EST LA RÉSISTANCE.
PRÉCISÉMENT. PAR NÉCESSITÉ, C'EST UNE PRISON PARFAITE, CAR TU ES LE PLUS DANGEREUX DE MES ADVERSAIRES.
TU COMPRENDS, NAMOR, JE VEUX RAMENER L'HUMANITÉ À LA MER ET MES PLANS PRÉVOYAIENT LA CONSTRUCTION D'UNE IMMENSE CITÉ SOUS LES EAUX.
C'EST ALORS QUE J'AI RÉALISÉ QU'UNE TELLE CITÉ EXISTE DÉJÀ, À PORTÉE DE MA MAIN.
TU PEUX LA VOIR SUR CET ÉCRAN, NAMOR, AINSI QUE MON ARMADA.
TU AS SANS DOUTE RECONNU CET ENDROIT. ON L'APPELLE...
ATLANTIDE !
ET BOULEVERSÉ, NAMOR CONTEMPLE SA CITÉ, OBJET DE L'AMBITION D'HYDRO.

ALORS QU'ATLANTIS, LA CITÉ SOUS-MARINE, DISPARAÎT DE L'ÉCRAN, NAMOR SENT LA COLÈRE MONTER EN LUI : IL NE PEUT ACCEPTER...
QUE SA CITÉ SOIT LE BUT DE LA CONQUÊTE DU Dr HYDRO. BANDANT SES FORCES, IL ESSAIE DE NOUVEAU...
D'ÉCHAPPER À SA PRISON EN FORME D'ATOME. QUANT AU Dr HYDRO, IL SE DIVERTIT !
JE M'ÉCHAPPERAI ! IL LE FAUT !
ATLANTIS DOIT DEMEURER LIBRE.

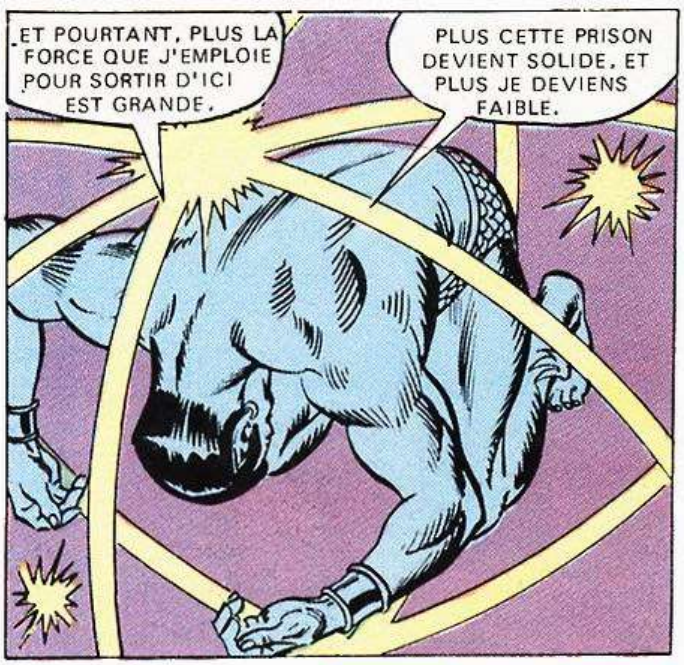
ET POURTANT, PLUS LA FORCE QUE J'EMPLOIE POUR SORTIR D'ICI EST GRANDE.
PLUS CETTE PRISON DEVIENT SOLIDE, ET PLUS JE DEVIENS FAIBLE.

ET, DANS UNE AUTRE PARTIE DU COMPLEXE DE L'HYDROBASE...
IL N'Y A RIEN QUE JE PUISSE FAIRE. CE BAIN CHIMIQUE...
...CHANGE TOUS CES GENS EN AMPHIBIES COMME HYDRO ET SES HOMMES.

JE SUIS LA SEULE A NE PAS EN ÊTRE AFFECTÉE ET...
VOICI LES GARDIENS QUI REVIENNENT.

IL RESTE L'ENTRAINEMENT.
VOUS AVEZ ÉTÉ SOUMIS À UNE PARTIE DU PROCESSUS.

IL NE VA PAS TARDER.
MAIS J'AI DE BONNES NOUVELLES.
LE PARADIS EST PLUS PROCHE QUE JAMAIS. LES FORCES D'HYDROBASE SONT PRÊTES À ENVAHIR ATLANTIS.
IL FAUT QUE J'AIDE NAMOR ET ATLANTIS. ALORS...
ET SUBMARINER EST NOTRE PRISONNIER.
OH NON ! JUSQU'ICI, JE ME SUIS CACHÉE, MAIS JE NE CONTINUE PLUS.

...IL EST TEMPS POUR LA PETITE NITA DE QUITTER CETTE TENUE ET DE...
... VOLER!
ZZZAK!
NA-DOOM
FTOWW!
C'EST IMPOS-SIBLE !
TAIS-TOI ET TIRE !
ILS NE FONT PAS DE CA-DEAUX ! JE SERAI MIEUX...
... SOUS L'EAU !
EH ! MA PETITE, ON DIRAIT BIEN QUE L'HYDROBASE N'EST FINALEMENT PAS UNE ÎLE.
C'EST UNE FORTERESSE FLOTTANTE. RIEN D'ÉTON-NANT À CE QUE LES AUTORITÉS NE PUISSENT JAMAIS RETROUVER LES AVIONS PIRATÉS PAR HYDRO.
IL A CHANGÉ TOUS LES PASSAGERS EN AMPHIBIES..
...PUIS, IL A TOUT SIMPLEMENT TRANS-PORTÉ SON QG DANS UN AUTRE SECTEUR DE L'OCÉAN.

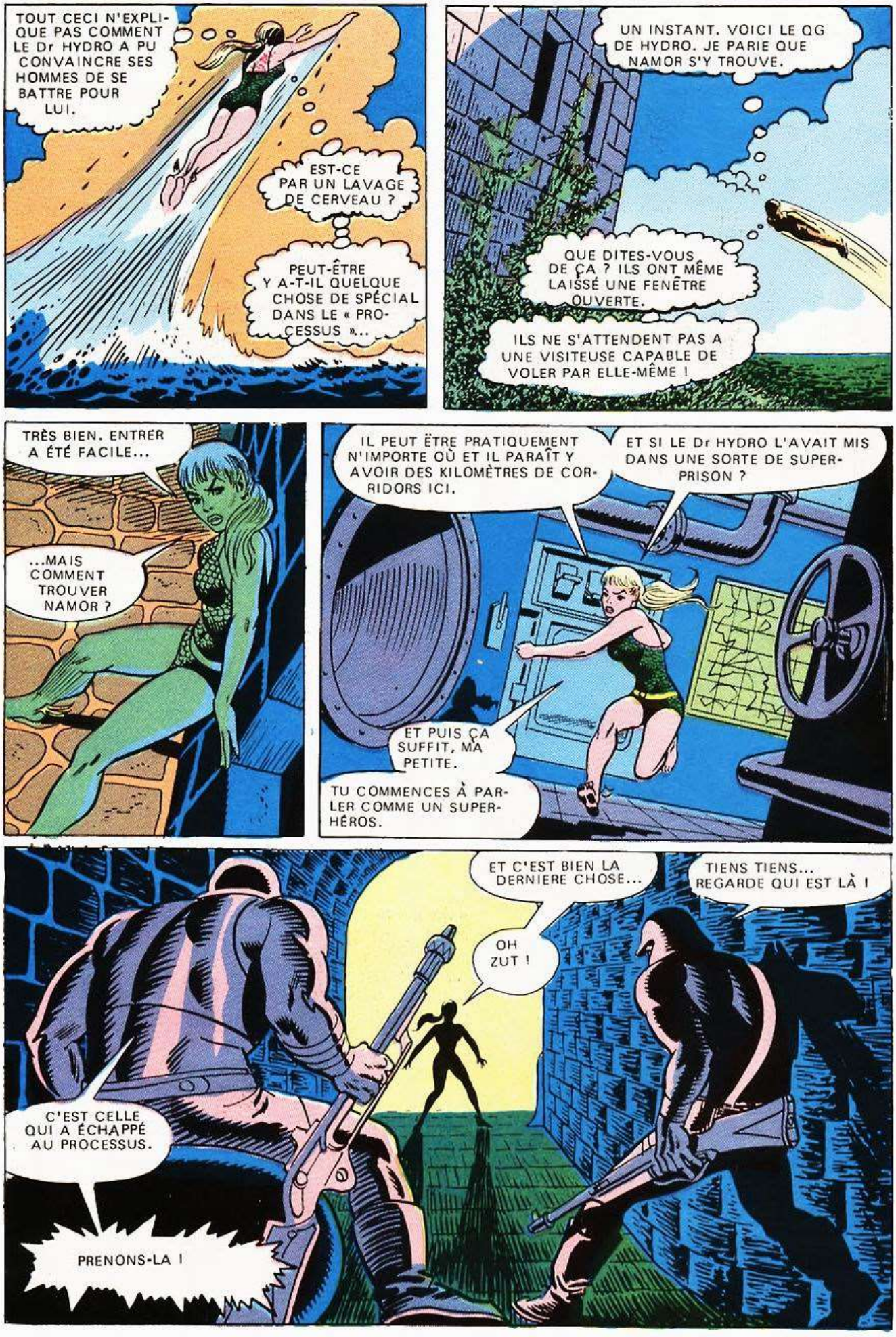
TOUT CECI N'EXPLIQUE PAS COMMENT LE Dr HYDRO A PU CONVAINCRE SES HOMMES DE SE BATTRE POUR LUI.
EST-CE PAR UN LAVAGE DE CERVEAU ?
PEUT-ÊTRE Y A-T-IL QUELQUE CHOSE DE SPÉCIAL DANS LE « PROCESSUS »...
UN INSTANT. VOICI LE QG DE HYDRO. JE PARIE QUE NAMOR S'Y TROUVE.
QUE DITES-VOUS DE ÇA ? ILS ONT MÊME LAISSÉ UNE FENÊTRE OUVERTE.
ILS NE S'ATTENDENT PAS A UNE VISITEUSE CAPABLE DE VOLER PAR ELLE-MÊME !
TRÈS BIEN. ENTRER A ÉTÉ FACILE...
...MAIS COMMENT TROUVER NAMOR ?
IL PEUT ÊTRE PRATIQUEMENT N'IMPORTE OÙ ET IL PARAÎT Y AVOIR DES KILOMÈTRES DE CORRIDORS ICI.
ET SI LE Dr HYDRO L'AVAIT MIS DANS UNE SORTE DE SUPER-PRISON ?
ET PUIS ÇA SUFFIT, MA PETITE.
TU COMMENCES À PARLER COMME UN SUPER-HÉROS.
ET C'EST BIEN LA DERNIERE CHOSE...
TIENS TIENS... REGARDE QUI EST LÀ !
OH ZUT !
C'EST CELLE QUI A ÉCHAPPÉ AU PROCESSUS.
PRENONS-LA !

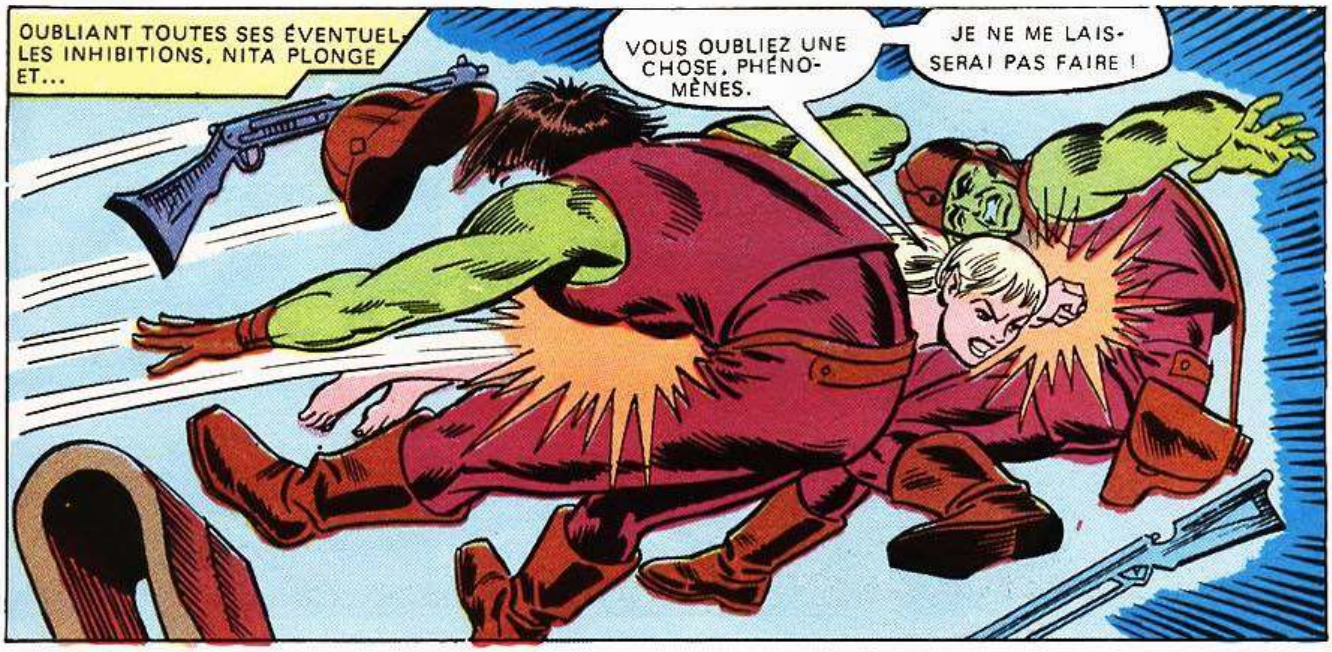
OUBLIANT TOUTES SES ÉVENTUELLES INHIBITIONS, NITA PLONGE ET...
VOUS OUBLIEZ UNE CHOSE, PHÉNOMÈNES.
JE NE ME LAISSERAI PAS FAIRE !

PAS TROP MAL, POUR UNE CREVETTE DE SANG ROYAL.
À PART UNE CHOSE...
C'EST QU'ILS SE RELÈVENT.

THUKK!
CE QUI NE ME LAISSE QUE CETTE POSSIBILITÉ...
DÉSOLÉ LES AMIS.
MAIS PERSONNE NE TOUCHE À LA PRINCESSE NITA !

HUMM... PEUT-ÊTRE QUE NAMOR AURAIT FAIT ÇA PLUS VITE...

... MAIS IL N'AURAIT SÛREMENT PAS FAIT MIEUX.
ET EN PARLANT DE MON NOBLE COUSIN...
...JE SUIS SUPPOSÉE LE SAUVER. À PLUS TARD, JEUNES GENS.

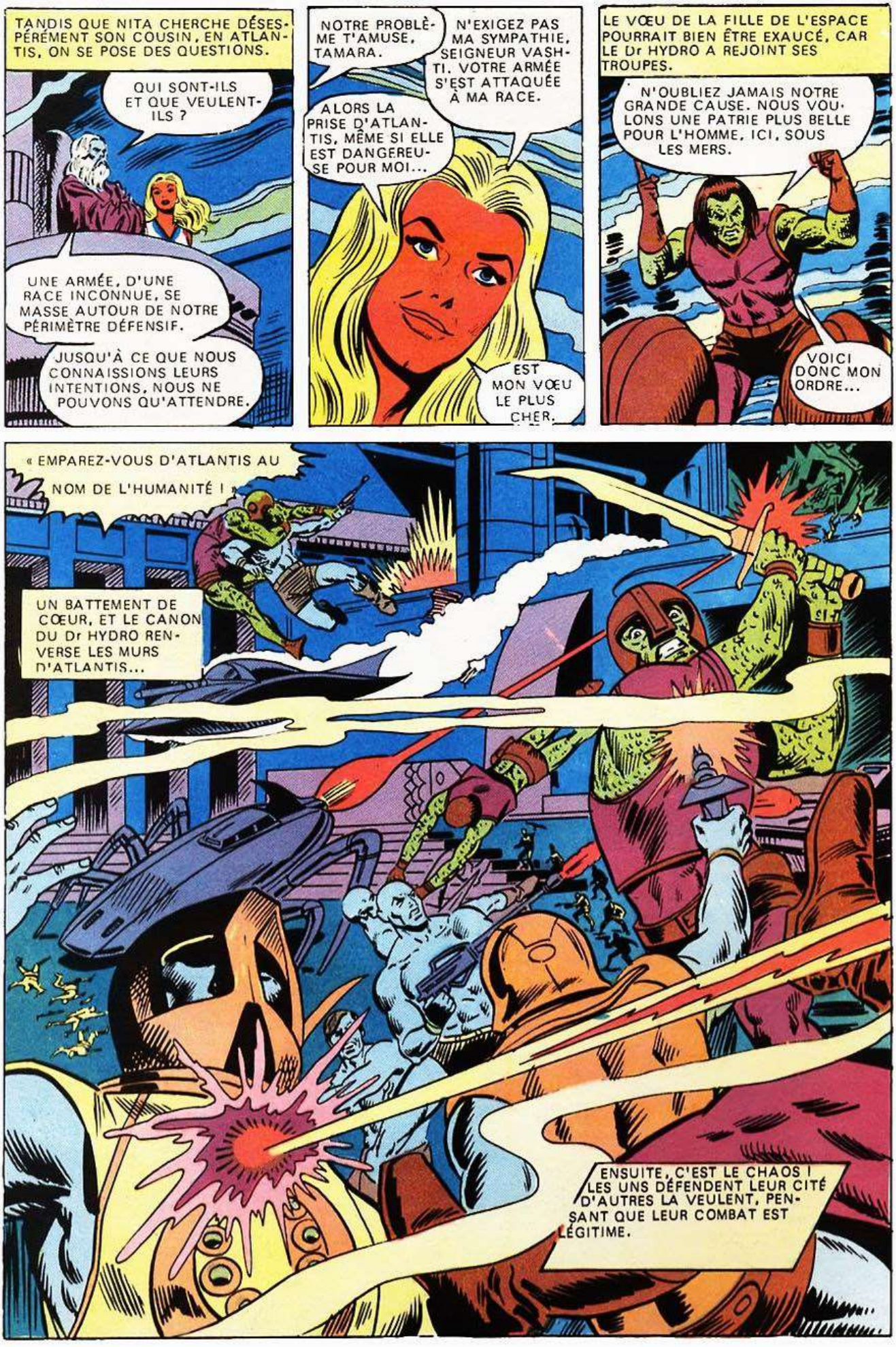
TANDIS QUE NITA CHERCHE DÉSESPÉRÉMENT SON COUSIN, EN ATLANTIS, ON SE POSE DES QUESTIONS.
QUI SONT-ILS ET QUE VEULENT-ILS ?
UNE ARMÉE, D'UNE RACE INCONNUE, SE MASSE AUTOUR DE NOTRE PÉRIMÈTRE DÉFENSIF.
JUSQU'À CE QUE NOUS CONNAISSIONS LEURS INTENTIONS, NOUS NE POUVONS QU'ATTENDRE.
NOTRE PROBLÈME T'AMUSE, TAMARA.
N'EXIGEZ PAS MA SYMPATHIE, SEIGNEUR VASHTI. VOTRE ARMÉE S'EST ATTAQUÉE À MA RACE.
ALORS LA PRISE D'ATLANTIS, MÊME SI ELLE EST DANGEREUSE POUR MOI...
EST MON VŒU LE PLUS CHER.
LE VŒU DE LA FILLE DE L'ESPACE POURRAIT BIEN ÊTRE EXAUCÉ, CAR LE Dr HYDRO A REJOINT SES TROUPES.
N'OUBLIEZ JAMAIS NOTRE GRANDE CAUSE. NOUS VOULONS UNE PATRIE PLUS BELLE POUR L'HOMME, ICI, SOUS LES MERS.
VOICI DONC MON ORDRE...
« EMPAREZ-VOUS D'ATLANTIS AU NOM DE L'HUMANITÉ ! »
UN BATTEMENT DE CŒUR, ET LE CANON DU Dr HYDRO RENVERSE LES MURS D'ATLANTIS...
ENSUITE, C'EST LE CHAOS ! LES UNS DÉFENDENT LEUR CITÉ D'AUTRES LA VEULENT, PENSANT QUE LEUR COMBAT EST LÉGITIME.

LES ATLANTES SE BATTENT BIEN ET COURAGEUSEMENT, MAIS SANS CHEF, ILS SONT UNE PROIE FACILE POUR LES HORDES MÉTHODIQUES D'HYDRO.
CAR TELLE EST LA GUERRE... LES PLUS COURAGEUX N'Y SONT PAS TOUJOURS VICTORIEUX. L'HOMME BRUTAL, VIOLENT, TROUVE SON ACCOMPLISSEMENT DANS LA PLUS INSENSÉE DES ACTIVITÉS HUMAINES.
CHAQUE COMBATTANT PENSE QUE SA CAUSE EST LA SEULE JUSTE, ALORS QUE LA GUERRE, COMME LE CHANTENT LES MÉNESTRELS, N'EST BONNE ABSOLUMENT À RIEN.

MAIS ASSEZ DE PHILOSOPHIE ET REVENONS A L'HYDROBASE.
CECI DOIT ETRE LE « CENTRE NERVEUX » DE TOUT LE COMPLEXE.
HYDROBASE CONTROLE
Entrée rigoureusement interdite.
NAMOR DOIT ÊTRE LÀ-DEDANS.
IL Y EST EN EFFET.
NAMOR
ENFIN !
TU N'AS RIEN ?
MON DIEU ! IL EST TROP FAIBLE POUR ME RÉPONDRE.
IL FAUT QUE JE LE SORTE DE CE TRUC !
COMMENT ? À MOINS QUE... CE PANNEAU DE CONTRÔLE...
JE FINIRAI BIEN PAR TOMBER SUR LA BONNE COMBINAISON.
DU MOINS...
...PEUT-ÊTRE.
SI JE M'OBSTINE À MANIPULER DES BOUTONS ET DES LEVIERS...
RIEN À FAIRE. CE TRUC EST VRAIMENT TROP COMPLIQUÉ !
JE N'ARRIVERAI PAS À...
WHOMP!
BA-DOOM!

NAMOR, TU ES LIBRE ! OH, NEPTUNE SOIT REMERCIÉ.
TU VAS BIEN ? TU PARAIS SI FAIBLE...
OUI... TRÈS FAIBLE... MAIS JE NE SUIS PAS BLESSÉ...
MERCI, NITA.
APPUIE-TOI SUR MOI, COUSIN. IL FAUT QUE NOUS TROUVIONS DE L'EAU...
...ET VITE.
TANDIS QUE NOS DEUX AMPHIBIES GAGNENT LE RIVAGE, NITA RÉPOND AUX QUESTIONS DE NAMOR.
HYDRO EST UNE MUTATION ÉCOLOGIQUE. IL VEUT RAMENER L'HUMANITÉ...
À SES ORIGINES MARINES. C'EST LA RAISON DE SON PROCESSUS AMPHIBIEN
IL DOIT AVOIR PERDU LES PÉDALES. JE CROIS QUE SON « PROCESSUS »
A D'ÉTRANGES EFFETS SUR LE CERVEAU.
ATTENDS NITA. ARRÊTE.
POURQUOI NAMOR ? QUE SE PASSE-T-IL ?
DANS CES BUISSONS... CES APPAREILS SONT DES PIÈGES.
NITA S'EN APPROCHE.
ILS ÉMETTENT DES DÉCHARGES ÉLECTRIQUES.
IL FAUT QUE TU LES... DÉBRANCHES...
...OU BIEN NOUS NE PASSERONS PAS.
CONSIDÈRE QUE C'EST FAIT, VIEUX FRÈRE.

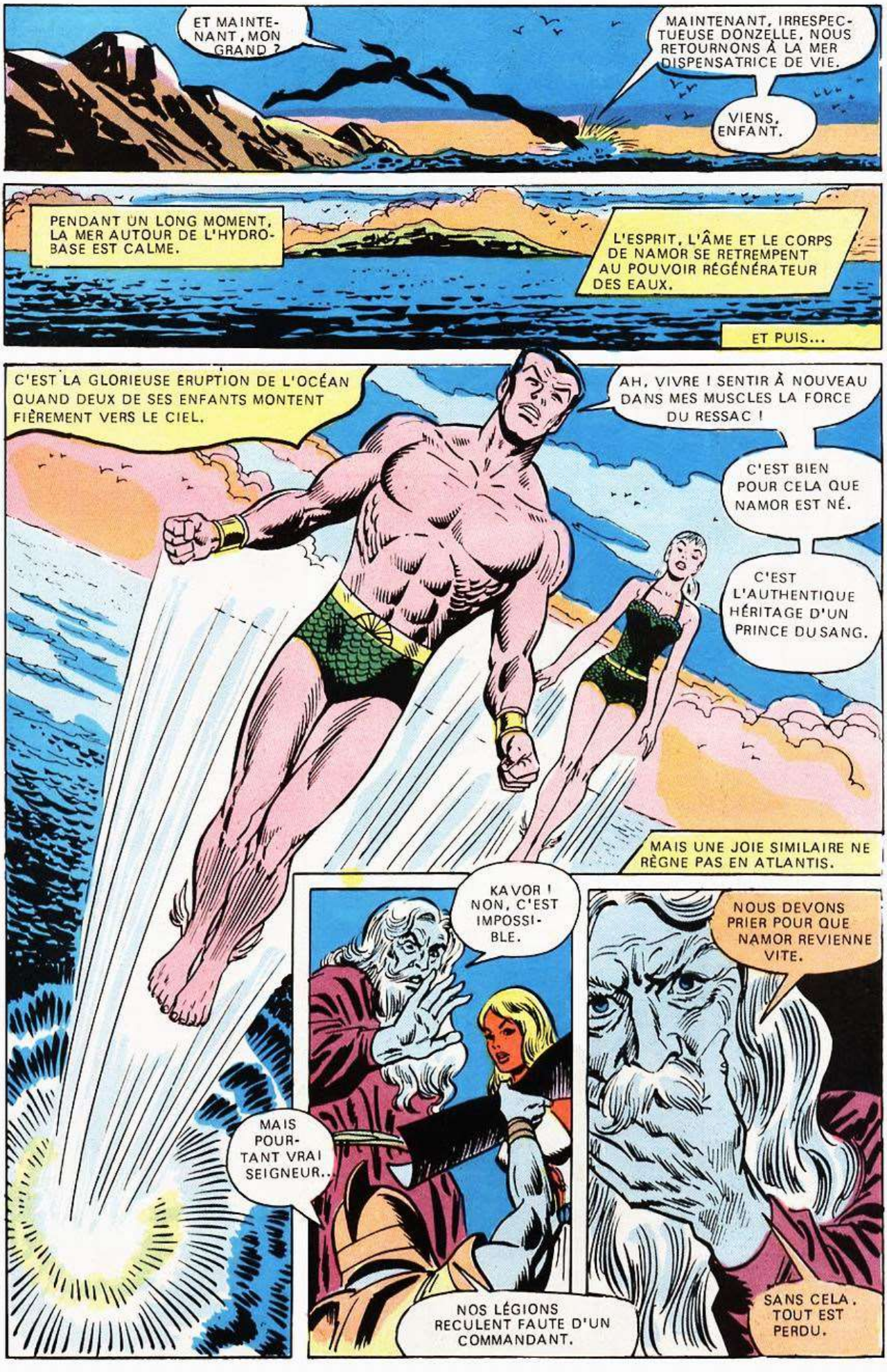
ET MAINTENANT, MON GRAND ?
MAINTENANT, IRRESPECTUEUSE DONZELLE, NOUS RETOURNONS À LA MER DISPENSATRICE DE VIE.
VIENS, ENFANT.
PENDANT UN LONG MOMENT, LA MER AUTOUR DE L'HYDROBASE EST CALME.
L'ESPRIT, L'ÂME ET LE CORPS DE NAMOR SE RETREMPENT AU POUVOIR RÉGÉNÉRATEUR DES EAUX.
ET PUIS...
C'EST LA GLORIEUSE ÉRUPTION DE L'OCÉAN QUAND DEUX DE SES ENFANTS MONTENT FIÈREMENT VERS LE CIEL.
AH, VIVRE ! SENTIR À NOUVEAU DANS MES MUSCLES LA FORCE DU RESSAC !
C'EST BIEN POUR CELA QUE NAMOR EST NÉ.
C'EST L'AUTHENTIQUE HÉRITAGE D'UN PRINCE DU SANG.
MAIS UNE JOIE SIMILAIRE NE RÈGNE PAS EN ATLANTIS.
KAVOR ! NON, C'EST IMPOSSIBLE.
NOUS DEVONS PRIER POUR QUE NAMOR REVIENNE VITE.
MAIS POURTANT VRAI SEIGNEUR...
NOS LÉGIONS RECULENT FAUTE D'UN COMMANDANT.
SANS CELA, TOUT EST PERDU.

NON ! !
TAMARA, QU'EST-CE QUE...
ÊTES-VOUS DONC UN PEUPLE D'ENFANTS, INCAPABLES DE PENSER PAR VOUS-MÊMES ?
VOUS VOUS REPOSEZ TROP SUR LA SAGESSE ET LES DÉCISIONS DE NAMOR.
VOUS OUBLIEZ QUE VOUS ÊTES DES HOMMES LIBRES ET QUE VOUS AVEZ DES CERVEAUX.
PEUT-ÊTRE AUCUN DE VOUS N'A-T-IL LA FORCE OU LE COURAGE DE BRANDIR CET ANTIQUE GLAIVE,
MAIS MOI JE L'AI. QUE CE SOIT VOTRE ÉTENDARD ET MOI VOTRE PORTE-DRAPEAU !
FEMME, TU NOUS FAIS HONTE À TOUS.
RALLIEZ-VOUS A L'ESPRIT DE VOS ANCÊTRES, ATLANTÉENS !
SUIVEZ A LA BATAILLE L'ACIER DE CETTE LAME !
FRAPPEZ FORT ET VISEZ JUSTE ! POUR ATLANTIS !
TELLE UNE SECONDE JEANNE D'ARC, LA FILLE DE L'ESPACE SE JETTE DANS LA MÊLÉE ET À CET INSTANT...

...TANDIS QU'ELLE COMBAT, C'EST LE TOURNANT DE LA BATAILLE !
ET LA, AU PLUS PROFOND DES EAUX QU'ASSOMBRISSENT LES ALGUES, ON ENTEND RETENTIR LE CRI...
...LE PRINCE NAMOR EST REVENU!

ASSEZ ! CETTE FOLIE DOIT PRENDRE FIN.
OÙ EST-IL ? OÙ EST LE DOCTEUR HYDRO ?
ICI SUBMARINER !
ENFIN ! MAINTENANT, PRÉPARE-TOI À...
HYDRO ! ATTENTION. DERRIÈRE TOI !
TU N'ESPÈRES PAS QUE JE VAIS MARCHER !
ALLEZ, NAMOR-BATTONS-NOUS TOUT DE SUITE !
JE BRÛLE DE TE VAINCRE ET JE...
AAAHH !
J'AI ESSAYÉ ! J'AI VOULU TE PRÉVENIR !
TU ES GRAVEMENT BLESSÉ, ET JE VOUDRAIS SAUVER TES GENS.
COMMENT PEUT-ON LES RENDRE À NOUVEAU HUMAINS ?
LA GUÉRISON HYDRO ! PARLE !
IL N'Y A PAS... DE GUÉRISON.

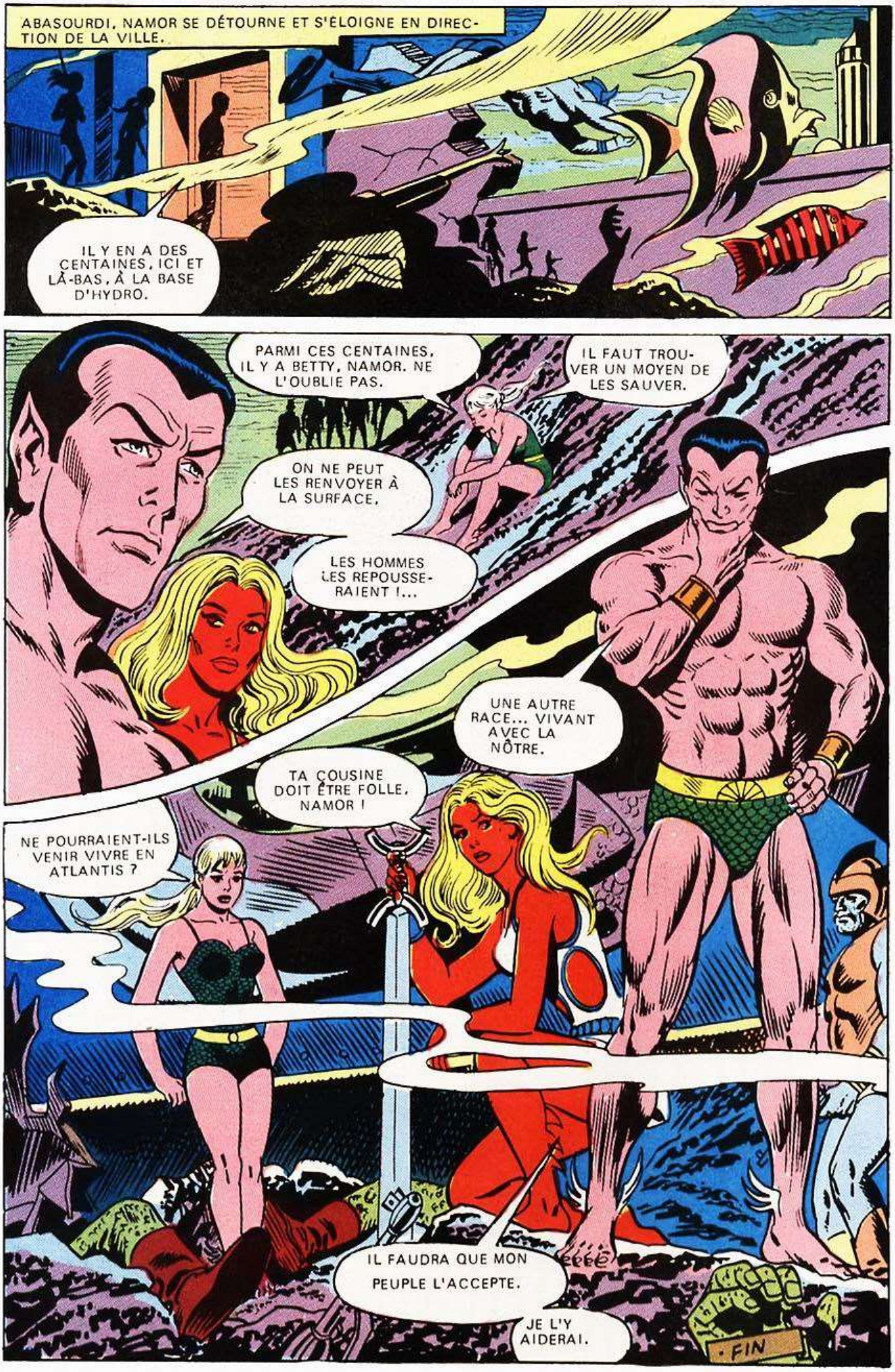
ABASOURDI, NAMOR SE DÉTOURNE ET S'ÉLOIGNE EN DIRECTION DE LA VILLE.
IL Y EN A DES CENTAINES, ICI ET LÀ-BAS, À LA BASE D'HYDRO.
PARMI CES CENTAINES, IL Y A BETTY, NAMOR. NE L'OUBLIE PAS.
IL FAUT TROUVER UN MOYEN DE LES SAUVER.
ON NE PEUT LES RENVOYER À LA SURFACE.
LES HOMMES LES REPOUSSERAIENT !...
UNE AUTRE RACE... VIVANT AVEC LA NÔTRE.
TA COUSINE DOIT ÊTRE FOLLE, NAMOR !
NE POURRAIENT-ILS VENIR VIVRE EN ATLANTIS ?
IL FAUDRA QUE MON PEUPLE L'ACCEPTE.
JE L'Y AIDERAI.
FIN

LES DÉFENSEURS

TEXTES : STEVE GERBER DESSINS : JIM STARLIN

AH... C'EST CELA ! UN PETIT MOTEUR À RÉACTION INDIVIDUEL PORTÉ SUR LE DOS D'UN HOMME.
ET, À MOINS D'UNE ERREUR DE MON SENS RADAR ET DE MA MÉMOIRE...
...IL NE PEUT S'AGIR QUE D'UN GREDIN APPELÉ...
NIGHTHAWK...
EH BIEN... EH BIEN... EN VOILÀ UNE SURPRISE.
DU MOINS, IL DEVAIT S'AGIR D'UNE SURPRISE, PAS VRAI ?
NON, DAREDEVIL... ATTENDS ! TU TE TROMPES TOUT À FAIT. JE NE VOULAIS PAS T'ATTAQUER.
HMMM ! JE CROIS QUE TU M'AS DÉJÀ RACONTÉ CELA.
...ET ALORS...
MAIS J'AI L'ESPRIT OUVERT... NOUS ALLONS EN DISCUTER... MAIS PAS AVANT DE T'AVOIR RAMENÉ À TERRE.
TAMP
MILLE REGRETS DE DEVOIR RETARDER CE PROJET. TU AS OUBLIÉ MON MOTEUR À RÉACTION.
NOUS REMONTONS.
... ET TU VAS ÉCOUTER LE DERNIER DES INOUBLIABLES MOTS QUE JE VAIS TE DIRE... SANS M'INTERROMPRE LE MOINS DU MONDE.
SINON..
COMPRIS ?
QUE DISAIS-TU ?

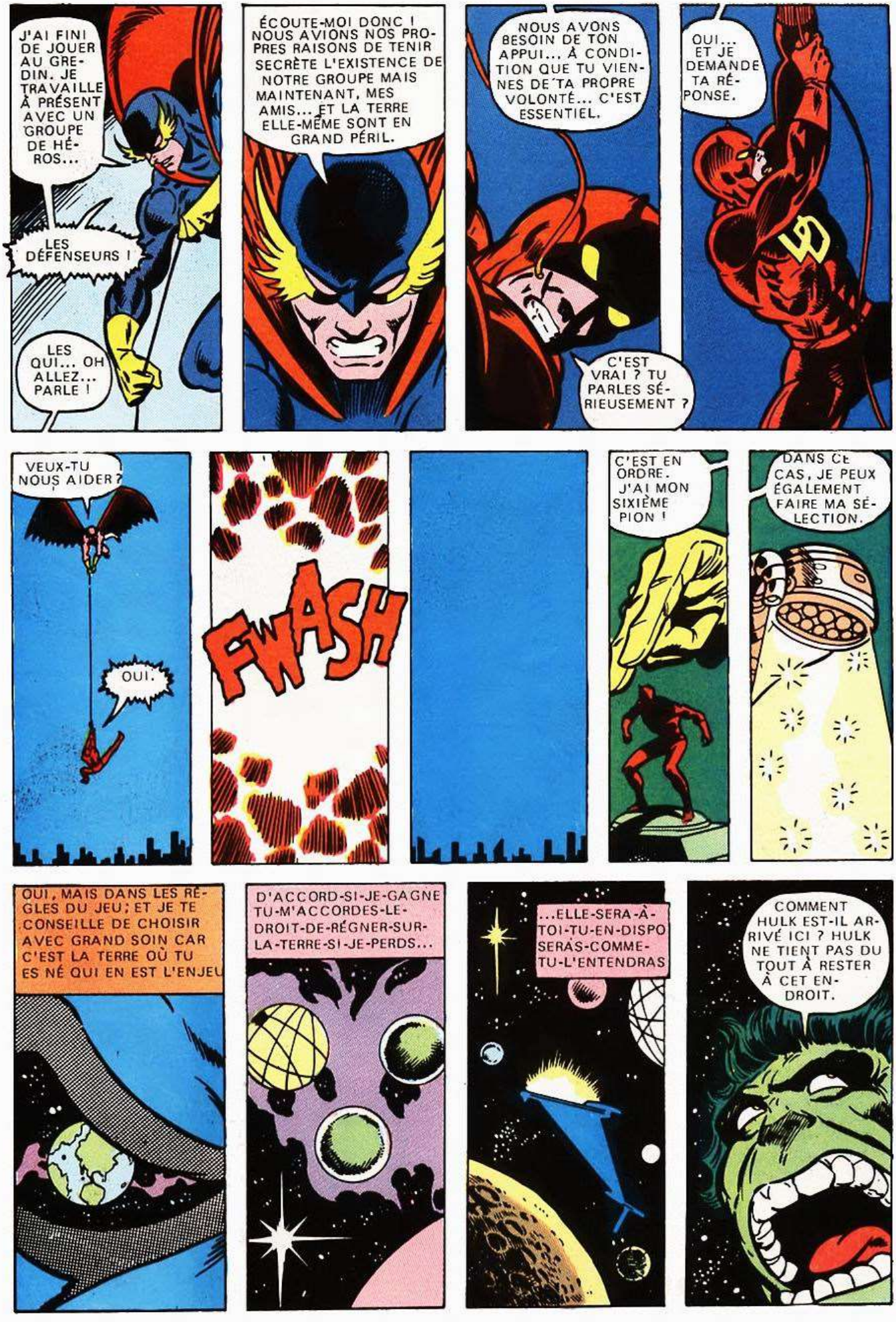
J'AI FINI DE JOUER AU GREDIN. JE TRAVAILLE À PRÉSENT AVEC UN GROUPE DE HÉROS...
LES DÉFENSEURS !
LES QUI... OH ALLEZ... PARLE !
ÉCOUTE-MOI DONC ! NOUS AVIONS NOS PROPRES RAISONS DE TENIR SECRÈTE L'EXISTENCE DE NOTRE GROUPE MAIS MAINTENANT, MES AMIS... ET LA TERRE ELLE-MÊME SONT EN GRAND PÉRIL.
NOUS AVONS BESOIN DE TON APPUI... À CONDITION QUE TU VIENNES DE TA PROPRE VOLONTÉ... C'EST ESSENTIEL.
C'EST VRAI ? TU PARLES SÉRIEUSEMENT ?
OUI... ET JE DEMANDE TA RÉPONSE.
VEUX-TU NOUS AIDER ?
OUI.
FWASH
C'EST EN ORDRE. J'AI MON SIXIÈME PION !
DANS CE CAS, JE PEUX ÉGALEMENT FAIRE MA SÉLECTION.
OUI, MAIS DANS LES RÈGLES DU JEU ; ET JE TE CONSEILLE DE CHOISIR AVEC GRAND SOIN CAR C'EST LA TERRE OÙ TU ES NÉ QUI EN EST L'ENJEU
D'ACCORD-SI-JE-GAGNE TU-M'ACCORDES-LE-DROIT-DE-RÉGNER-SUR-LA-TERRE-SI-JE-PERDS...
...ELLE-SERA-À-TOI-TU-EN-DISPOSERAS-COMME-TU-L'ENTENDRAS
COMMENT HULK EST-IL ARRIVÉ ICI ? HULK NE TIENT PAS DU TOUT À RESTER À CET ENDROIT.

SILENCE, GRANDE BRUTE. LA DÉCISION A ÉTÉ PRISE PAR TON ALTER EGO HUMAIN, BRUCE BANNER. ET TU ES ICI PAR TA PROPRE VOLONTÉ... DE MÊME QUE TOUS LES AUTRES COMPAGNONS DÉFENSEURS SONT ICI ÉGALEMENT PAR LEUR PROPRE VOLONTÉ... SUBMARINER, LE DOCTEUR STRANGE, LA VALKYRIE ET NIGHTHAWK.
...POUR JOUER AU JEU DU GRAND MAÎTRE !
MAINTENANT, TU ME CROIS, DAREDEVIL?
MAIS CET HOMME QUI IGNORE LA PEUR EST TROP MÉDUSÉ POUR RÉPONDRE
IL SE CONTENTE DE RESTER FIGÉ SUR PLACE·À « REGARDER » LA SCÈNE QUE SES SENS LUI ENVOIENT PAR RELAIS...
L'IMAGE D'UN ÉCHIQUIER QUI VOGUE DANS L'ESPACE, DE LA PRÉSENCE NON MATÉRIELLE MAIS CEPENDANT TOUTE-PUISSANTE DU GRAND MAÎTRE, DE CES QUATRE PERSONNAGES COSTUMÉS DONT LA FORCE SEMBLE INDISCUTABLE MAIS QUI SONT À CE MOMENT RÉDUITS TOTALEMENT À L'IMPUISSANCE...
...ET IL SE DEMANDE S'IL N'EST PAS DEVENU FOU !

JE TE FÉLICITE NIGHTHAWK. TU T'ES MONTRÉ DIGNE DE LA CONFIANCE QUE J'AI MISE EN TOI.
JE CROIS QUE CE JEU SE RÉVÉLERA ENCORE PLUS EXCITANT QUE CELUI POUR LEQUEL JE VOUS AI CRÉÉS, TOI ET LE SINISTRE ESCADRON !
CETTE FOIS-LÀ, NOS ADVERSAIRES ÉTAIENT KANG LE CONQUÉRANT ET LES VENGEURS : NOUS AVONS ÉTÉ BATTUS. MAIS AUJOURD'HUI, IL N'EN SERA PAS DE MÊME, CAR J'AI DANS MON JEU DES PIONS PLUS PUISSANTS MÊME QUE LES VENGEURS.
NIGHTHAWK ÉCOUTE ...
UNE ÉQUIPE QUI NON SEULEMENT A BATTU MON SINISTRE ESCADRON MAIS L'A DISPERSÉ. J'Y AI AJOUTÉ LE SEUL SURVIVANT TOI, NIGHTHAWK... ET AUJOURD'HUI MALGRÉ UN DÉFI BEAUCOUP PLUS IMPRESSIONNANT JE SAVOURERAI LA VICTOIRE.
...ET IL FRISSONNE.
L'ENJEU, CETTE FOIS, EST LA TERRE ELLE-MÊME. SI JE PERDS, JE DOIS PERMETTRE À MON ADVERSAIRE DE LA RÉDUIRE EN ESCLAVAGE
MAIS, PERSONNELLEMENT, JE N'ÉPROUVE AUCUN INTÉRÊT POUR TON MONDE. SEUL LE JEU M'INTÉRESSE.
MAIS... CE JEU QUE TU AS IMAGINÉ... À SUPPOSER QUE NOUS REFUSIONS D'Y JOUER.

JE TE L'AI DÉJÀ DIT JE N'ÉPROUVE PAS LE MOINDRE INTÉRÊT POUR LA TERRE... SABOTEZ MON JEU ET JE LA DÉTRUIRAI.
FWASH
IL A DISPARU ET NOUS NE SAVONS TOUJOURS RIEN SUR SON FAMEUX JEU NI SUR LUI-MÊME... CE DONT NOUS SOMMES SÛRS, C'EST QU'IL A LA PUISSANCE VOULUE POUR METTRE SES MENACES À EXÉCUTION.
MAIS L'HOMME-OISEAU LE CONNAÎT.
HULK VA FAIRE DIRE LA VÉRITÉ À L'HOMME-OISEAU.
NON, HULK... LE DANGER QUI NOUS MENACE NE NOUS PERMET PAS LE LUXE DE NOUS BATTRE ENTRE NOUS.
CEPENDANT NIGHTHAWK...
SI TU ACCEPTAIS QUAND MÊME DE NOUS ÉCLAIRER...
TU EN SAIS PRATIQUEMENT AUTANT QUE MOI, DOC. C'EST UN PASSIONNÉ DU JEU VENU DE QUELQUE GALAXIE... IL N'Y A QUE LE JEU QUI COMPTE.
QUAND ON LUI PROPOSA CE DERNIER DUEL, IL VINT JUSQU'ICI POUR RENCONTRER LE SINISTRE ESCADRON ET POUR ENRÔLER SES MEMBRES COMME PIONS DE L'ÉCHIQUIER
MAIS IL NE TROUVA PERSONNE D'AUTRE QUE MOI. AUSSI, FOUILLA-T-IL MON CERVEAU... ET IL Y APPRIT L'EXISTENCE DES DÉFENSEURS. VOUS SAVEZ LE RESTE. NOUS N'AVONS PAS D'AUTRE CHOIX QUE D'ACCEPTER DE JOUER... OU DE VOIR LE MONDE DISPARAÎTRE.
NOUS, NOUS ÉTIONS MIS D'ACCORD POUR ENGAGER CHACUN SIX PIONS, ET IL N'Y AVAIT QUE CINQ DÉFENSEURS. NIGHTHAWK M'A RECOMMANDÉ CET HOMME.
J'AI TOUT DE SUITE ACCEPTÉ.
MON ÉQUIPE EST ACTUELLEMENT PARFAITEMENT ÉQUILIBRÉE EN ADRESSE, EN INGÉNIOSITÉ, EN INTELLIGENCE ET EN FORCE.
JE-NE-VOIS-AUCUNE-FAILLE-DANS-VOTRE-RAISONNEMENT-ET-POURTANT-MON-ANALYSE-DES-DONNÉES-INDIQUE-QUE-VOUS-SEREZ-BATTUS.
C'EST QUE TON ANALYSE EST FAUTIVE, MON TRÈS DISTINGUÉ RIVAL.

NÉGATIF-JE-SUIS-PRIME-MOVER-LE-MOBILE-SOUVERAIN-ERREUR-IMPOSSIBLE-CALCUL-DES-PROBABILITÉS-ANALYSE-CONTRADICTOIRE-DES-CRITÈRES-PROUVENT-QUE-VOUS-ALLEZ-PERDRE.
MON-ORIGINE-DONNE-UNE-GRANDE-CRÉDIBILITÉ-À-MES-CALCULS-AI-ÉTÉ-CRÉÉE-EN-1968-ÈRE-CHRÉTIENNE-PAR-LE-Dr-DOOM-POUR-MANIPULER-LES-AGENTS-DE-L'ÉCHIQUIER-POUR-MON-AMUSEMENT.
FATIGUÉ-DE-JOUER-IL-EST-PARTI-AI-ATTENDU-SON-RETOUR-JAMAIS-REVENU-MES-CIRCUITS-SE-SONT-EXCITÉS-DEVENUS-PLUS-EFFICACES-SE-SONT-REPROGRAMMÉS
AI-QUITTÉ-CHÂTEAU-DOOM-PAR-MES-PROPRES-MOYENS-POUR-CHERCHER-DE-NOUVEAUX-JEUX.
EN-AI-TROUVÉ-AUCUN-SUR-TERRE-SUFFISAMMENT-COMPLIQUÉ-POUR-ME-DISTRAIRE.
ME-SUIS-LANCÉ-DANS-L'ESPACE-AI-ENVOYÉ-DES-MESSAGES-AU-HASARD-POUR-TROUVER-D'AUTRES-JOUEURS-VOUS-AVEZ-RÉPONDU.
J'AVAIS ENTENDU TON MESSAGE ET SUIS PRÊT À M'OPPOSER À TOI DANS N'IMPORTE QUEL JEU... À TON CHOIX.
À CE MOMENT-LÀ, JE NE SAVAIS PAS QUE TON UNIQUE FONCTION ÉTAIT LE JEU, QUE TU AVAIS ÉTÉ PROGRAMMÉ POUR NE JAMAIS PERDRE... MAIS CELA NE M'INTIMIDE PAS BEAUCOUP.
AU CONTRAIRE.
JE SUIS PLUS EXCITÉ QUE JAMAIS À L'IDÉE DE CRÉER L'ARÈNE DANS LAQUELLE NOUS POURRONS COMMENCER IMMÉDIATEMENT À JOUER.
JE-SUIS-EN-TRAIN-DE-CRÉER-LE-MODÈLE-POUR-CETTE-ARÈNE-EST-CE-QU'ELLE-TE-SATISFAIT ?
TOUT À FAIT. JE L'AI DÉJÀ MATÉRIALISÉE PAR MA PROPRE VOLONTÉ. IL NE NOUS RESTE QU'À METTRE EN PLACE NOS ÉQUIPES RESPECTIVES.

CHAPITRE 2
LE GRAND MAÎTRE JOUE LE PREMIER : LA VALKYRIE ET NIGHTHAWK DISPARAISSENT DE L'ÉCHIQUIER POUR RÉAPPARAÎTRE DANS UN MONDE QUE PERSONNE D'AUTRE NE VERRA JAMAIS.
CELA N'A PAS L'AIR D'UN ENDROIT TRÈS FRÉQUENTÉ.
C'EST UN VRAI PAYSAGE DE DÉSOLATION... UN MONDE ENVELOPPÉ DANS DES BRUMES POURPRES...
...AU TRAVERS DESQUELLES JAILLISSENT DES AIGUILLES DE PIERRE QUI S'ÉLANCENT VERS UN CIEL ORANGE ET CHAUD.
C'EST UN MONDE SOLITAIRE ET SILENCIEUX DONT LA TRISTESSE ENVAHIT MÊME LA VALKYRIE PLEINE DE VIE...
...JUSQU'AU MOMENT OÙ ELLE RÉALISE SOUDAIN QU'ELLE A RETROUVÉ SON FIDÈLE DESTRIER AILÉ...
...LE SYMBOLE VIVANT DE SON ESPOIR.

N'AS-TU JAMAIS ENTENDU L'EXPRESSION « UN PAYSAGE GLACÉ », VAL ? C'EST À QUOI CET ENDROIT ME...
N'Y PENSE PAS. QUELS QUE SOIENT LES DANGERS QUI NOUS MENACENT, NOUS VAINCRONS... TOI... ET MOI... ET ARAGORN.

JE SOUHAITERAIS PARTAGER TON OPTIMISME, MAIS, ÉCOUTE : EST-CE QUE TU ENTENDS ? QUE... ?

SCREEEEEEEE!
LA RÉPONSE S'ABAT BIEN TROP RAPIDEMENT... SURGISSANT DE L'HORIZON ORANGE ET SAUVAGE.
MAIS BIEN QUE CES CRÉATURES DESCENDENT DES CIEUX, NIGHTHAWK COMPREND DANS LE TRÉFONDS DE SON ÊTRE QU'ELLES N'ONT PU ÊTRE ENGENDRÉES QUE DANS LES ENTRAILLES DE LA TERRE.

CELUI-CI EST MOINS UN HOMME QU'UNE CRÉATURE FURIEUSE...
...QUI ATTAQUE SANS LA MOINDRE HÉSITATION..
...PRÉCIPITANT L'OISEAU DE NUIT DU HAUT DU CIEL...
DANS LES BRUMES TOURBILLONNANTES QUI RECOUVRENT CE MONDE.
L'ADVERSAIRE DE LA VALKYRIE N'EST PAS MOINS TERRIBLE: UN ÊTRE À SIX MEMBRES... CHEVAUCHANT UN GIGANTESQUE DESTRIER AUX AILES DE CUIR...
IL PLONGE EN BATTANT VIOLEMMENT L'AIR NAUSÉABOND DE SA HACHE, DE SON GLAIVE ET DE SA MASSE D'ARMES, ACCABLANT PAR TÉLÉPATHIE DE SES SARCASMES LA FEMME-GUERRIÈRE.
JE M'APPELLE TAKKOR, C'EST À DIRE « L'IMMORTEL ».
ET TAKKOR EST UN GUERRIER...
TAKKOR VA TE BATTRE !
JE NE CROIS PAS, CRÉATURE. TU AS QUATRE BRAS ET JE N'EN AI QUE DEUX... ET TROIS ARMES ALORS QUE JE N'EN POSSÈDE QU'UNE...
ET TU AS AUSSI UN BOUCLIER QUE JE N'AI PAS.

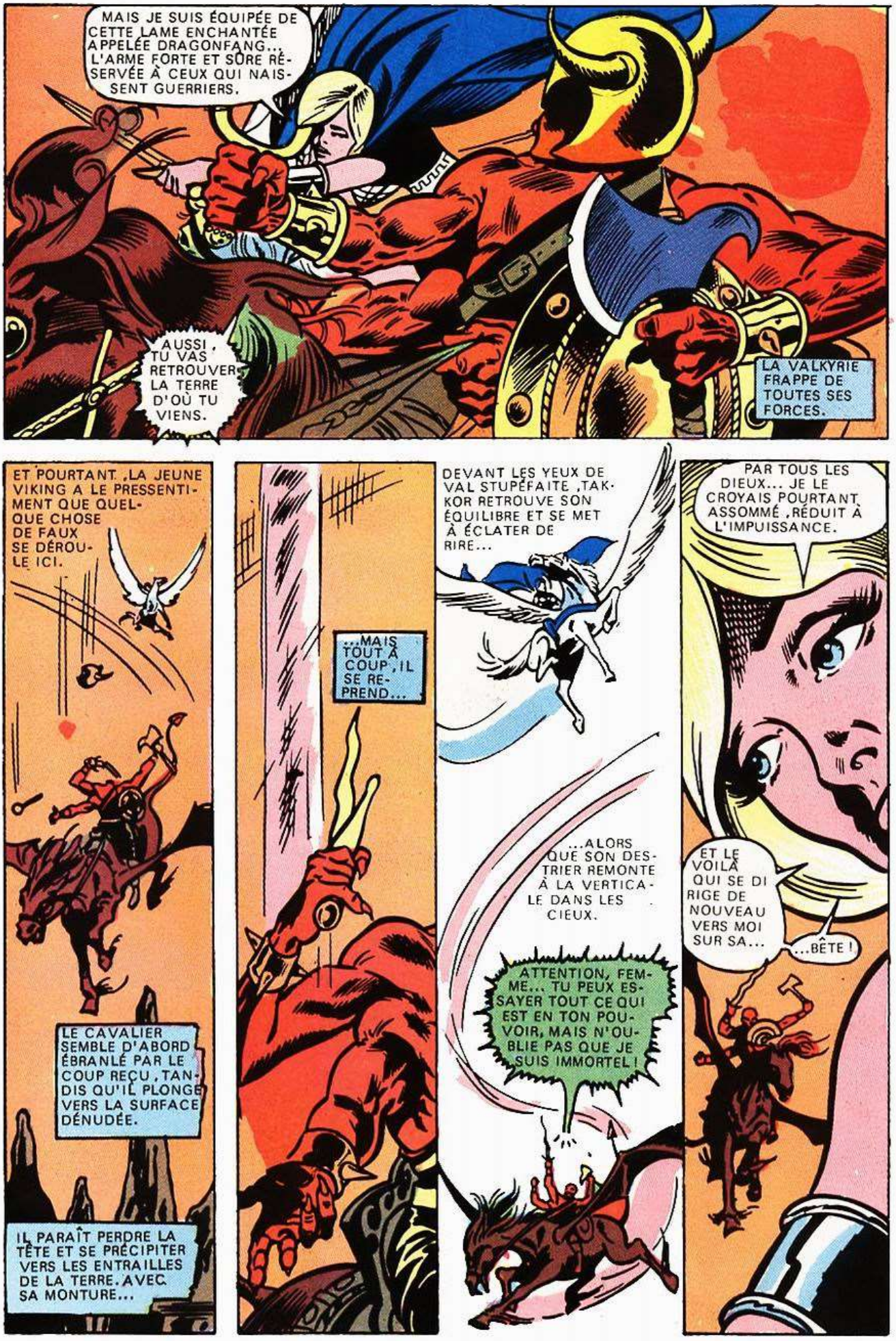
MAIS JE SUIS ÉQUIPÉE DE CETTE LAME ENCHANTÉE APPELÉE DRAGONFANG... L'ARME FORTE ET SÛRE RÉSERVÉE À CEUX QUI NAISSENT GUERRIERS.
AUSSI, TU VAS RETROUVER LA TERRE D'OÙ TU VIENS.
LA VALKYRIE FRAPPE DE TOUTES SES FORCES.
ET POURTANT, LA JEUNE VIKING A LE PRESSENTIMENT QUE QUELQUE CHOSE DE FAUX SE DÉROULE ICI.
LE CAVALIER SEMBLE D'ABORD ÉBRANLÉ PAR LE COUP REÇU, TANDIS QU'IL PLONGE VERS LA SURFACE DÉNUDÉE.
IL PARAÎT PERDRE LA TÊTE ET SE PRÉCIPITER VERS LES ENTRAILLES DE LA TERRE. AVEC SA MONTURE...
...MAIS TOUT À COUP, IL SE REPREND...
DEVANT LES YEUX DE VAL STUPÉFAITE, TAKKOR RETROUVE SON ÉQUILIBRE ET SE MET À ÉCLATER DE RIRE...
...ALORS QUE SON DESTRIER REMONTE À LA VERTICALE DANS LES CIEUX.
ATTENTION, FEMME... TU PEUX ESSAYER TOUT CE QUI EST EN TON POUVOIR, MAIS N'OUBLIE PAS QUE JE SUIS IMMORTEL!
PAR TOUS LES DIEUX... JE LE CROYAIS POURTANT ASSOMMÉ, RÉDUIT À L'IMPUISSANCE.
ET LE VOILÀ QUI SE DIRIGE DE NOUVEAU VERS MOI SUR SA...
...BÊTE!

WALHALLA ! ÉVIDEMMENT ! DEVAIS-JE ÊTRE AVEUGLE !
SA MALADRESSE À SE SERVIR DE SES ARMES, CETTE VOIX TÉLÉPATHIQUE... LA FAÇON DONT SON DESTRIER A PLONGÉ VERS LA TERRE...
MON ENNEMI N'EST PAS TAKKOR...
...MAIS PLUTÔT...
SON ÉTALON !
POUSSANT UN GÉMISSEMENT, L'ÉTRANGE DESTRIER, CHEVAUCHÉ PAR LE MANNEQUIN, PLONGE DANS LES BRUMES, Y DISPARAÎT POUR NE PLUS RÉAPPARAÎTRE.
MA VICTOIRE ME COÛTE MON GLAIVE ENCHANTÉ, MAIS AUSSI CHER QU'IL AIT PU ÊTRE...
...C'EST UN MINCE PRIX PAYÉ POUR SAUVER UN MONDE.
MAIS AI-JE BIEN GAGNÉ LA BATAILLE ? MON SEUL TRIOMPHE NE PEUT SUFFIRE. NIGHTHAWK DOIT LUI AUSSI VAINCRE SON RIVAL.
ET JE N'AI PLUS VU AUCUNE TRACE DE LUI... DEPUIS QU'IL A DISPARU DANS CES LOURDES VAPEURS AVEC CETTE CHOSE SEMBLABLE À UNE CHAUVE-SOURIS.
J'ÉTAIS MOI-MÊME TELLEMENT PRÉOCCUPÉE PAR MES PROPRES PROBLÈMES QUE JE N'AI PAS EU UNE MINUTE POUR PENSER À KILE..*
*KILE RICHMOND EST LA VÉRITABLE IDENTITÉ DE NIGHTHAWK.
MAIS À PRÉSENT, J'ÉPROUVE UNE TERRIBLE CRAINTE À SON SUJET...
UN INSTANT... SURGISSANT DE LA BRUME... C'EST LUI !

IL ÉTAIT TEMPS QUE JE SORTE D'ICI. IL ÉTAIT EN TRAIN DE LACÉRER MES VÊTEMENTS.
SCREEEEEEE
JE SUIS CERTAIN QU'IL POUVAIT VOIR DANS CES TÉNÈBRES... J'EN SUIS SÛR.
OUI, MAIS COMMENT ?
SCREEEEEE
JE VOUDRAIS QU'IL CESSE NE FÛT-CE QU'UNE SECONDE CE MIAULEMENT STRIDENT... QUE JE PUISSE RÉFLÉCHIR.
IL FAIT PLUS DE BRUIT QU'UNE BANDE DE CHAUVES-SOURIS.
SCREEEEEE
UN INSTANT ! C'EST ÇA, VOILÀ COMMENT IL VOIT... GRÂCE À CES SONS QUI AGISSENT À LA FAÇON DE CEUX D'UN SONAR !
SCREEEEE
ET SI CELA EST VRAI, PEUT-ÊTRE EST-IL AUSSI AVEUGLE QU'UNE CHAUVE-SOURIS...
...CE QUI M'OUVRIRAIT TOUT UN TAS D'AUTRES PERSPECTIVES POUR EN VENIR À BOUT...
SCREEEE
...SI...
SI JE PARVIENS À ME TENIR À DISTANCE DE SES GRIFFES EN LUI TENDANT UN HAMEÇON EN L'INVITANT À ME SUIVRE...
PAR ICI..., VILAINE BÊTE HURLANTE... JE SUIS ICI.
SCREEEEE
CELA VA ÊTRE RUDEMENT COMPLIQUÉ SANS MES AILES...
JE NE PUIS MANŒUVRER AVEC AUTANT DE VIRTUOSITÉ, MAIS SI J'AI BIEN CALCULÉ, SI SON SONAR EST PLUS LENT À RÉAGIR QUE MA VUE.

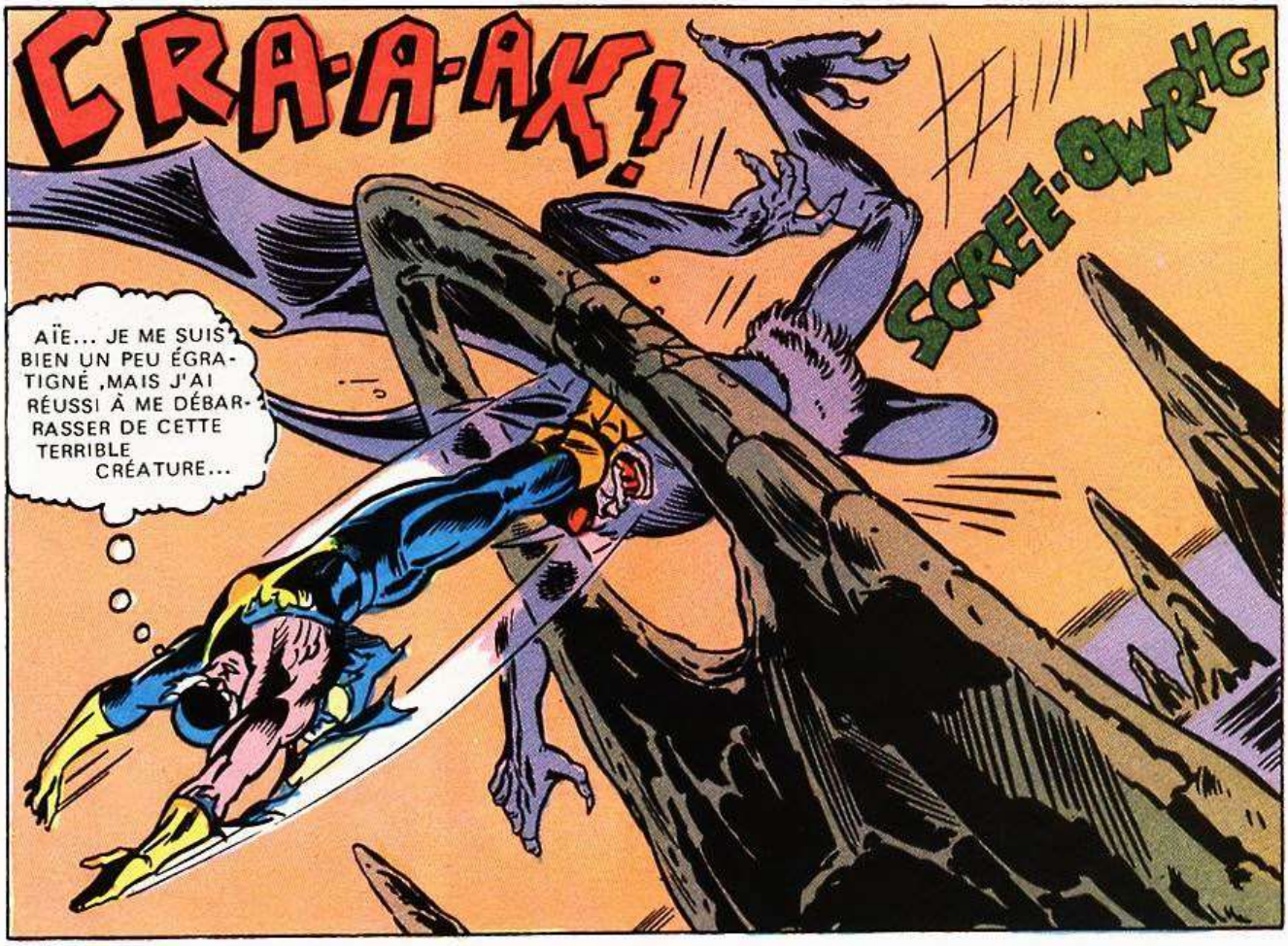
CRA-A-AK!
SCREE-OWRHG
AÏE... JE ME SUIS BIEN UN PEU ÉGRATIGNÉ, MAIS J'AI RÉUSSI À ME DÉBARRASSER DE CETTE TERRIBLE CRÉATURE...

MON TRUC A MARCHÉ. ELLE VA REVENIR D'OÙ ELLE VIENT : ET J'AI GAGNÉ LE COMBAT.

VAL !
N'ES-TU PAS BLESSÉE ? ES-TU VENUE À BOUT DE CE GREDIN MONTÉ SUR SON CHEVAL ?
IL S'AGISSAIT PLUTÔT DU CHEVAL SOUS LE GREDIN ; MAIS, OUI, NOUS AVONS GAGNÉ, KILE.

ZOT!

QUELQUE-CHOSE-NE-VA-PAS-JE-CONTRÔLE-À-NOUVEAU-CONTRADICTOIREMENT-LES-PROBABILITÉS-CE-RÉSULTAT-N'ÉTAIT-PAS-POSSIBLE.
PAS LE MOINS DU MONDE, MAIS PEUT-ÊTRE AURAS-TU PLUS DE CHANCE DANS LE PROCHAIN ROUND..., QUOIQUE J'EN DOUTE.

CHAPITRE 3
L'ODEUR DU SOUFRE EMPLIT L'AIR CHAUD ET LOURD. LE SOL SE TORD ET SE CONVULSIONNE DANS UNE CACOPHONIE D'ÉRUPTIONS ET DE SPASMES VOLCANIQUES.
DAREDEVIL ET SUBMARINER SE TROUVENT PRISONNIERS D'UN MONDE ENCORE EN PLEINE GESTATION.
PAR LE TRIDENT DE NEPTUNE... CE MONDE EST UN VÉRITABLE CHAOS.
IL RESSEMBLE PLUS À UN CHAMP DE MINES ! ET TOUT CE BRUIT QUI NE CESSE JAMAIS... CETTE FUMÉE QUI TOURBILLONNE... CETTE PLUIE DE ROCHES...
...PROVOQUENT DES DISTORSIONS DANS MON RADAR SENSORIEL.
LA FORME DE NAMOR, ENGENDRÉE PAR LA MER, COMMENCE LENTEMENT À SE DÉSHYDRATER, À S'AFFAIBLIR DANS CETTE CHALEUR TANDIS QUE L'HOMME SANS PEUR RESTE PARALYSÉ, MÉDUSÉ DEVANT CE BARRAGE DE SONS, DE FORMES ET D'ODEURS.
IL NE PEUT SENTIR NON PLUS SON ENNEMI QUI S'APPRÊTE À FRAPPER.
PAR TOUS LES DIEUX DE LA MER !
AÏE ! QUELQUE CHOSE RETIENT MA JAMBE. QUE... ?

LE RIVAL DE NAMOR EST, COMME LUI, UNE CRÉATURE DE LA MER, QUOIQUE DE NATURE DIAMÉTRALEMENT DIFFÉRENTE. LA VIE DE NAMOR REPOSE SUR UNE ARMATURE ARTIFICIELLE TANDIS QUE CELLE DE SON ENNEMI EST NATURELLE ET, À PREMIÈRE VUE, INATTAQUABLE.

INCROYABLE ! JE PUIS LE FAIRE CHANCELER SOUS MES COUPS, MAIS CELA NE SEMBLE LUI INFLIGER AUCUNE PEINE.

LE RIVAL DE DAREDEVIL EST D'UNE TOUTE AUTRE NATURE : UN ÉNORME GLOBULE INFORME ET FLOTTANT DANS LES AIRS, DONT DAREDEVIL NE PEUT PRÉVOIR AUCUN MOUVEMENT.

JE NE PUIS PERMETTRE QUE CETTE CHOSE ME RECOUVRE ET M'ENPRISONNE. JE DOIS RESTER HORS DE PORTÉE...

...EN ALLANT DANS UNE DIRECTION QU'IL NE...

...POURRA VOIR.

C'EST À DEVENIR FOU ! IL RETOMBE DERRIÈRE MOI EN M'ÉCLABOUSSANT... COMME UNE SORTE DE JOUET LIQUIDE.

IL CHANGE TROP VITE DE FORME, JE NE RÉUSSIRAI PAS À LE « MATÉRIALISER » AVANT QU'IL ME FRAPPE À NOUVEAU.

SI CETTE CRÉATURE A DES BATTEMENTS DE CŒUR OU UNE ODEUR, JE NE PARVIENS PAS À LES DÉCELER...

LES VAPEURS, LE BRUIT DE CES ÉRUPTIONS EMPÊCHENT LE TRAVAIL NORMAL DE MON SENS-RADAR.

IL DOIT CEPENDANT EXISTER UN MOYEN D'EN VENIR À BOUT.

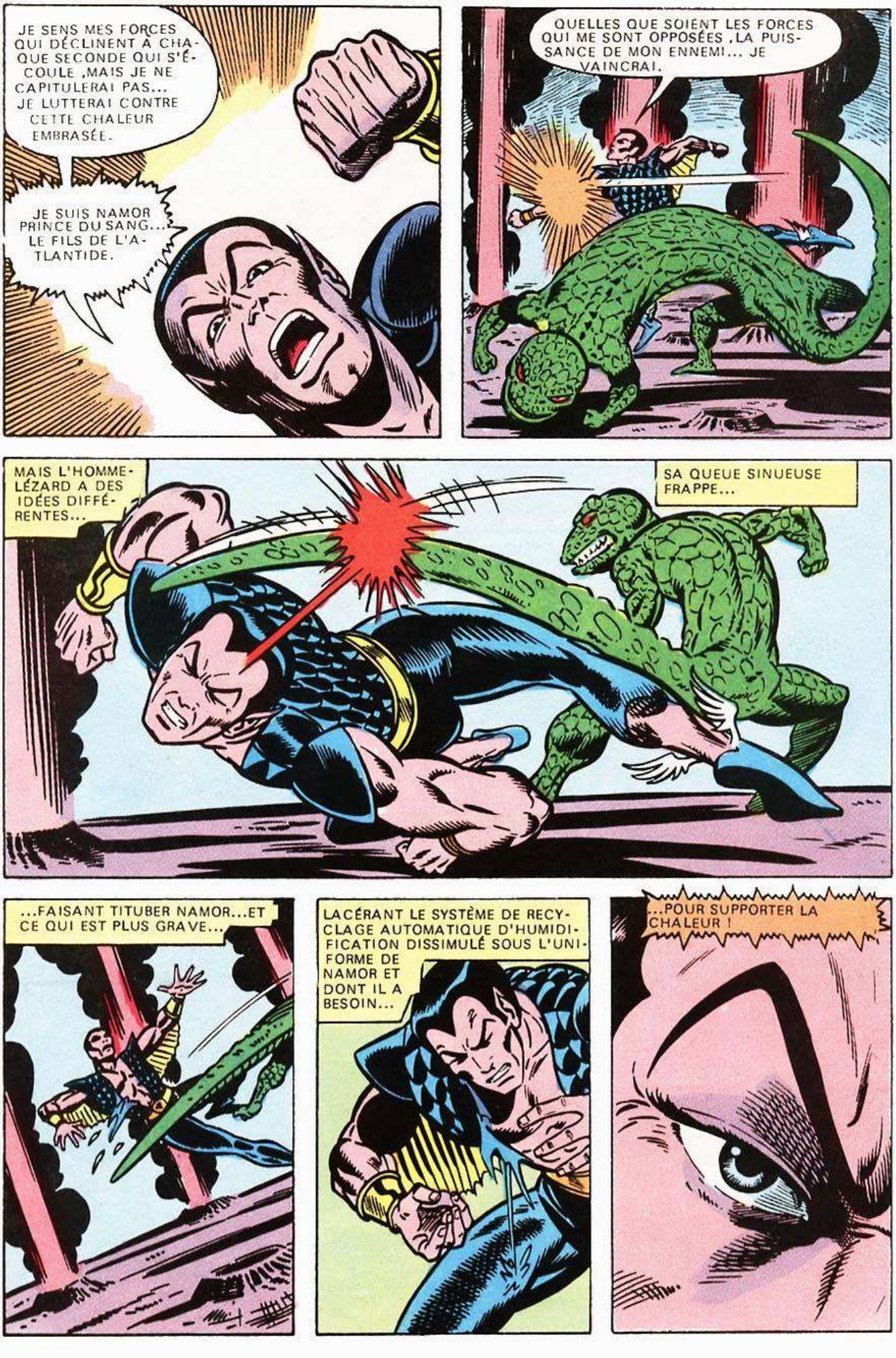
JE SENS MES FORCES QUI DÉCLINENT À CHAQUE SECONDE QUI S'ÉCOULE ,MAIS JE NE CAPITULERAI PAS... JE LUTTERAI CONTRE CETTE CHALEUR EMBRASÉE.
JE SUIS NAMOR PRINCE DU SANG... LE FILS DE L'ATLANTIDE.
QUELLES QUE SOIENT LES FORCES QUI ME SONT OPPOSÉES ,LA PUISSANCE DE MON ENNEMI... JE VAINCRAI.
MAIS L'HOMME-LÉZARD A DES IDÉES DIFFÉRENTES...
SA QUEUE SINUEUSE FRAPPE...
...FAISANT TITUBER NAMOR...ET CE QUI EST PLUS GRAVE...
LACÉRANT LE SYSTÈME DE RECYCLAGE AUTOMATIQUE D'HUMIDIFICATION DISSIMULÉ SOUS L'UNIFORME DE NAMOR ET DONT IL A BESOIN...
...POUR SUPPORTER LA CHALEUR !

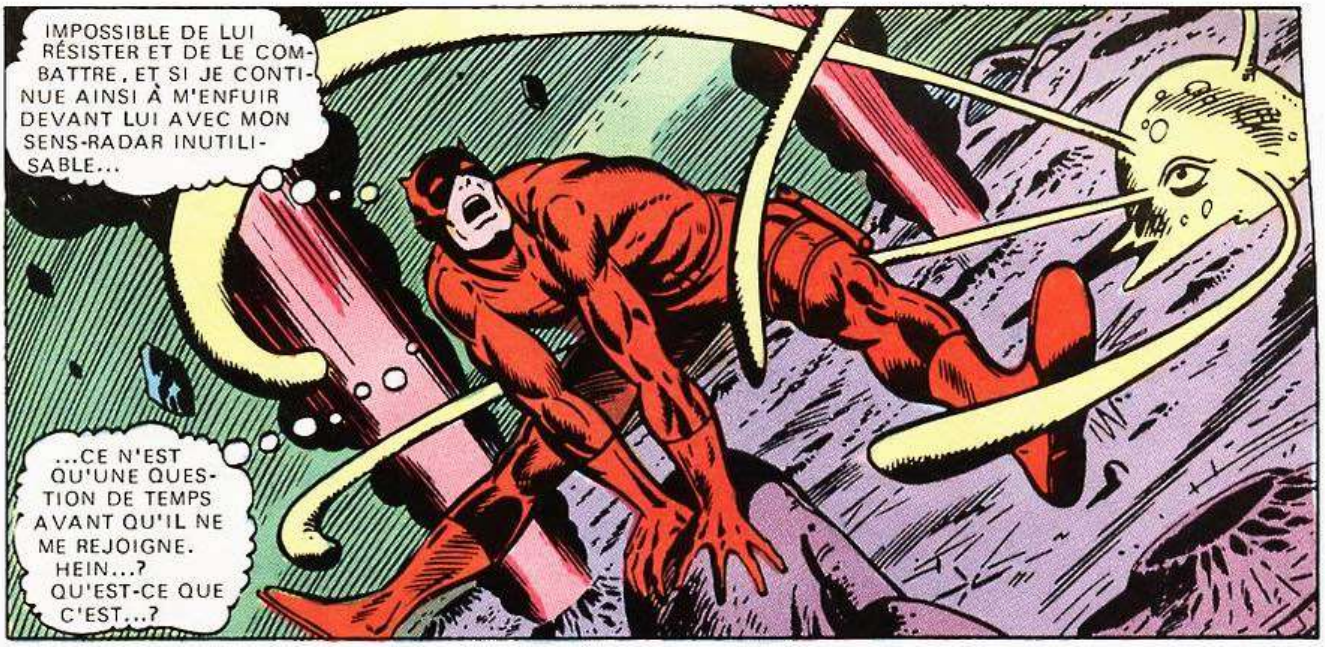
IMPOSSIBLE DE LUI RÉSISTER ET DE LE COMBATTRE, ET SI JE CONTINUE AINSI À M'ENFUIR DEVANT LUI AVEC MON SENS-RADAR INUTILISABLE...
...CE N'EST QU'UNE QUESTION DE TEMPS AVANT QU'IL NE ME REJOIGNE. HEIN...? QU'EST-CE QUE C'EST...?

DES TENTACULES QUI M'ENLACENT... JE NE PARVIENS PAS À M'EN LIBÉRER.

ELLES ME SOULÈVENT... QUE VONT-ELLES FAIRE ? ET JE NE PEUX ME DÉFENDRE...
JE CROIS QU'ELLES VONT ME LANCER..

EEAAAARGHH!
ET EN EFFET, LES TENTACULES DE LA CRÉATURE LANCENT DAREDEVIL VAINCU À TRAVERS L'ESPACE, DANS LEQUEL IL DISPARAÎT...

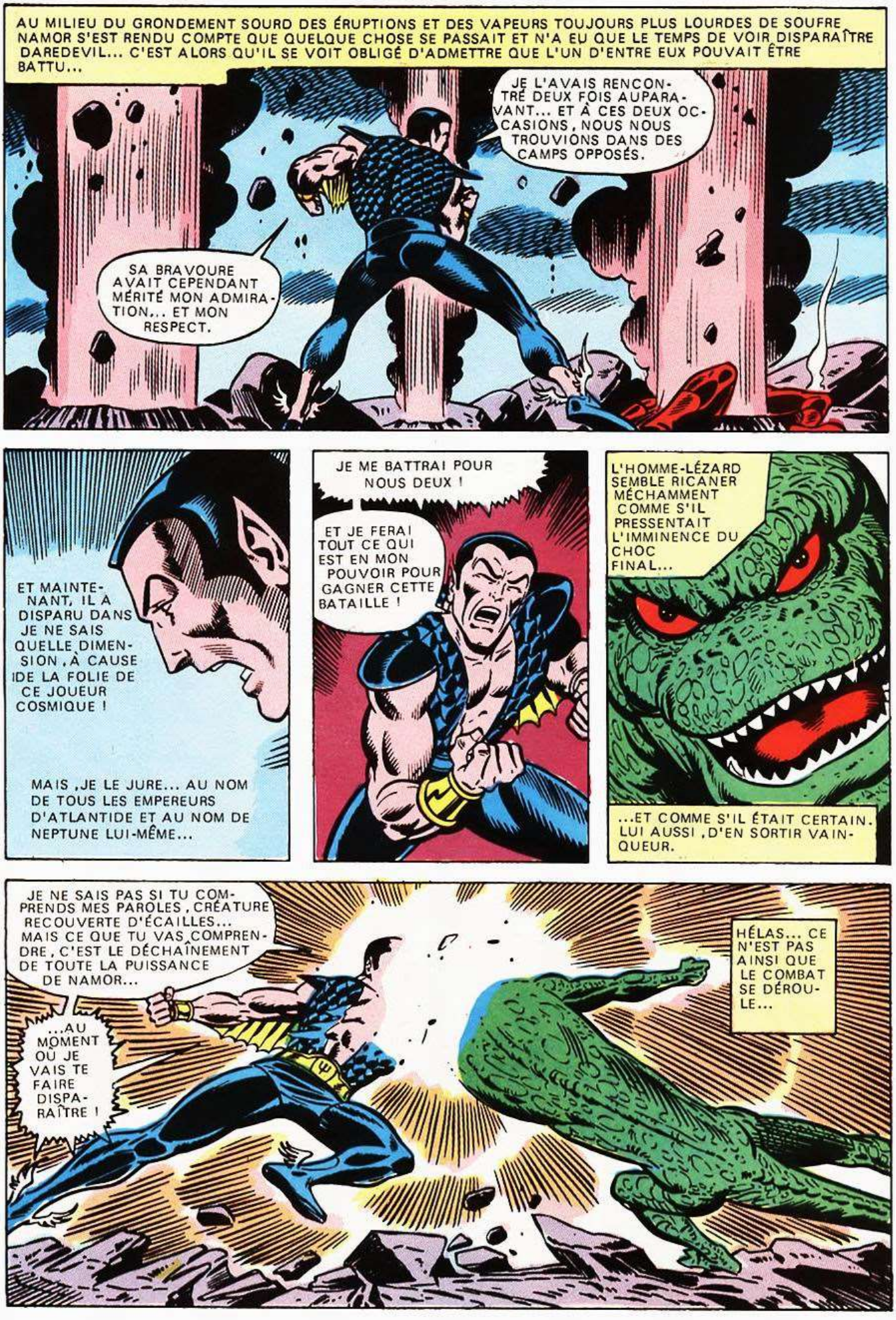
AU MILIEU DU GRONDEMENT SOURD DES ÉRUPTIONS ET DES VAPEURS TOUJOURS PLUS LOURDES DE SOUFRE NAMOR S'EST RENDU COMPTE QUE QUELQUE CHOSE SE PASSAIT ET N'A EU QUE LE TEMPS DE VOIR DISPARAÎTRE DAREDEVIL... C'EST ALORS QU'IL SE VOIT OBLIGÉ D'ADMETTRE QUE L'UN D'ENTRE EUX POUVAIT ÊTRE BATTU...
JE L'AVAIS RENCONTRÉ DEUX FOIS AUPARAVANT... ET À CES DEUX OCCASIONS, NOUS NOUS TROUVIONS DANS DES CAMPS OPPOSÉS.
SA BRAVOURE AVAIT CEPENDANT MÉRITÉ MON ADMIRATION... ET MON RESPECT.
ET MAINTENANT, IL A DISPARU DANS JE NE SAIS QUELLE DIMENSION, À CAUSE DE LA FOLIE DE CE JOUEUR COSMIQUE !
MAIS, JE LE JURE... AU NOM DE TOUS LES EMPEREURS D'ATLANTIDE ET AU NOM DE NEPTUNE LUI-MÊME...
JE ME BATTRAI POUR NOUS DEUX !
ET JE FERAI TOUT CE QUI EST EN MON POUVOIR POUR GAGNER CETTE BATAILLE !
L'HOMME-LÉZARD SEMBLE RICANER MÉCHAMMENT COMME S'IL PRESSENTAIT L'IMMINENCE DU CHOC FINAL...
...ET COMME S'IL ÉTAIT CERTAIN, LUI AUSSI, D'EN SORTIR VAINQUEUR.
JE NE SAIS PAS SI TU COMPRENDS MES PAROLES, CRÉATURE RECOUVERTE D'ÉCAILLES... MAIS CE QUE TU VAS COMPRENDRE, C'EST LE DÉCHAÎNEMENT DE TOUTE LA PUISSANCE DE NAMOR...
...AU MOMENT OÙ JE VAIS TE FAIRE DISPARAÎTRE !
HÉLAS... CE N'EST PAS AINSI QUE LE COMBAT SE DÉROULE...

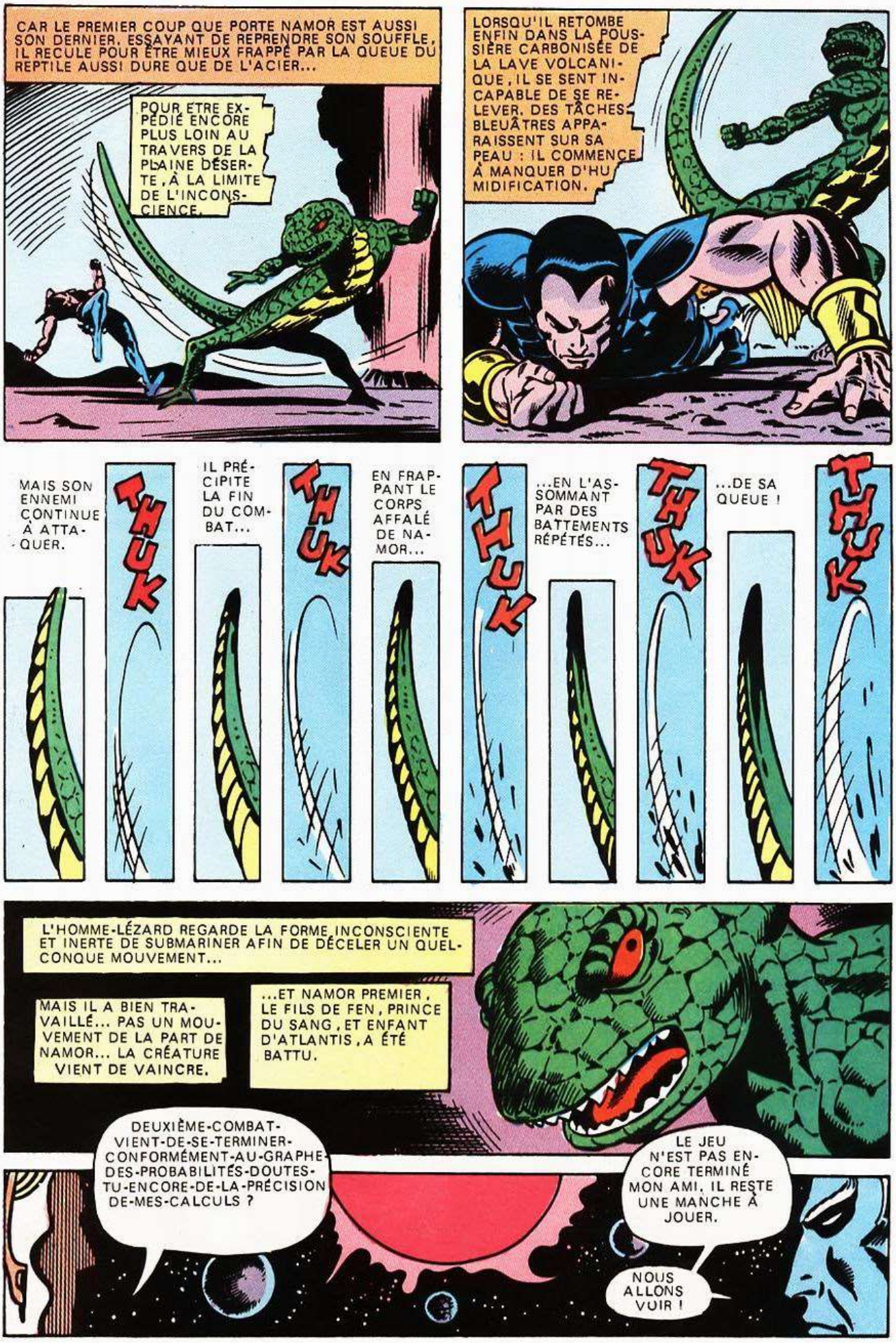
CAR LE PREMIER COUP QUE PORTE NAMOR EST AUSSI SON DERNIER. ESSAYANT DE REPRENDRE SON SOUFFLE, IL RECULE POUR ÊTRE MIEUX FRAPPÉ PAR LA QUEUE DU REPTILE AUSSI DURE QUE DE L'ACIER...
POUR ÊTRE EXPÉDIÉ ENCORE PLUS LOIN AU TRAVERS DE LA PLAINE DÉSERTE, À LA LIMITE DE L'INCONSCIENCE.
LORSQU'IL RETOMBE ENFIN DANS LA POUSSIÈRE CARBONISÉE DE LA LAVE VOLCANIQUE, IL SE SENT INCAPABLE DE SE RELEVER. DES TÂCHES BLEUÂTRES APPARAISSENT SUR SA PEAU : IL COMMENCE À MANQUER D'HUMIDIFICATION.
MAIS SON ENNEMI CONTINUE À ATTAQUER.
THUK
IL PRÉCIPITE LA FIN DU COMBAT...
THUK
EN FRAPPANT LE CORPS AFFALÉ DE NAMOR...
THUK
...EN L'ASSOMMANT PAR DES BATTEMENTS RÉPÉTÉS...
THUK
...DE SA QUEUE !
THUK
L'HOMME-LÉZARD REGARDE LA FORME INCONSCIENTE ET INERTE DE SUBMARINER AFIN DE DÉCELER UN QUELCONQUE MOUVEMENT...
MAIS IL A BIEN TRAVAILLÉ... PAS UN MOUVEMENT DE LA PART DE NAMOR... LA CRÉATURE VIENT DE VAINCRE.
...ET NAMOR PREMIER, LE FILS DE FEN, PRINCE DU SANG, ET ENFANT D'ATLANTIS, A ÉTÉ BATTU.
DEUXIÈME-COMBAT-VIENT-DE-SE-TERMINER-CONFORMÉMENT-AU-GRAPHE-DES-PROBABILITÉS-DOUTES-TU-ENCORE-DE-LA-PRÉCISION-DE-MES-CALCULS ?
LE JEU N'EST PAS ENCORE TERMINÉ MON AMI, IL RESTE UNE MANCHE À JOUER.
NOUS ALLONS VOIR !

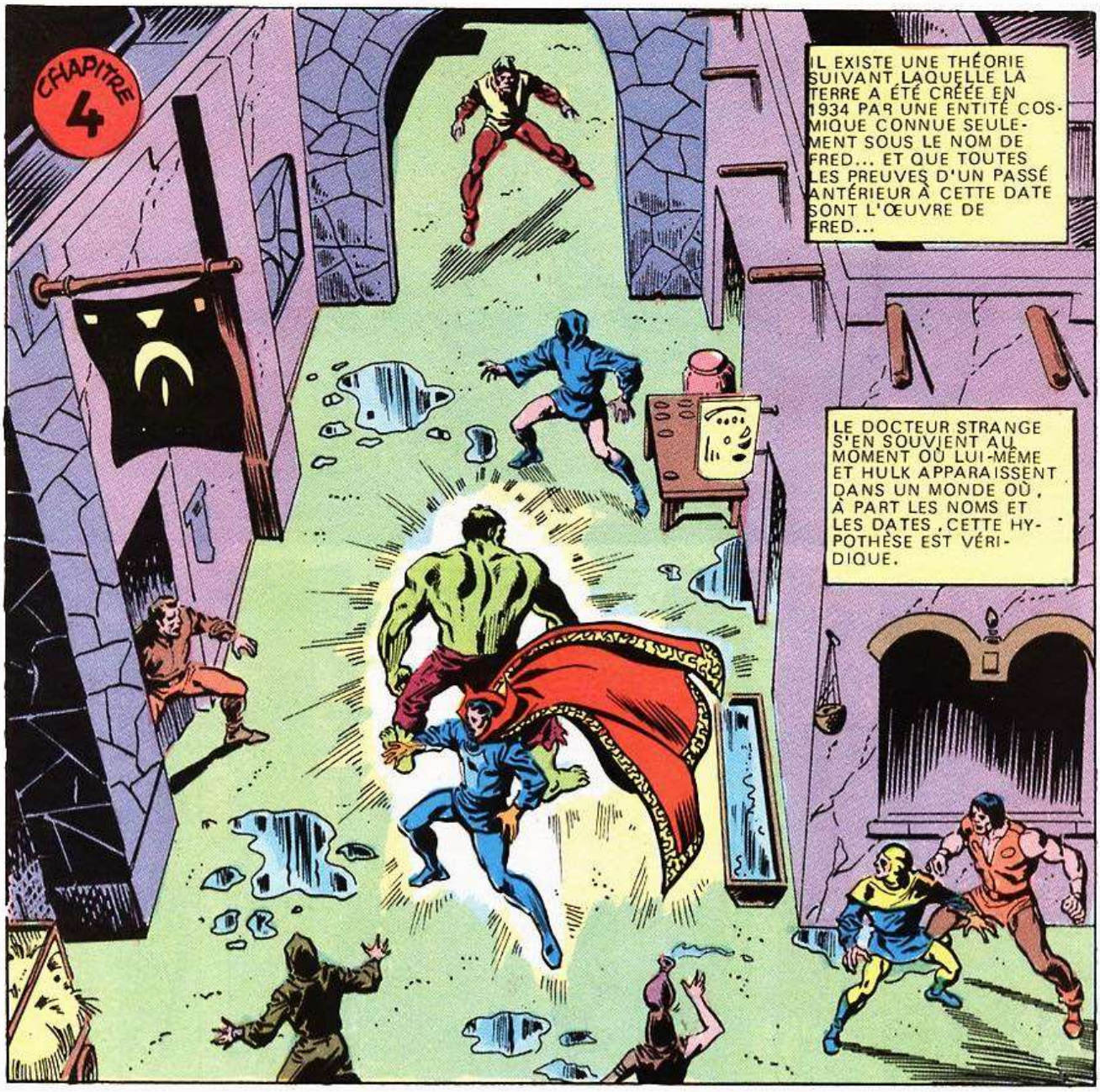
CHAPITRE 4
IL EXISTE UNE THÉORIE SUIVANT LAQUELLE LA TERRE A ÉTÉ CRÉÉE EN 1934 PAR UNE ENTITÉ COSMIQUE CONNUE SEULEMENT SOUS LE NOM DE FRED... ET QUE TOUTES LES PREUVES D'UN PASSÉ ANTÉRIEUR À CETTE DATE SONT L'ŒUVRE DE FRED...
LE DOCTEUR STRANGE S'EN SOUVIENT AU MOMENT OÙ LUI-MÊME ET HULK APPARAISSENT DANS UN MONDE OÙ, À PART LES NOMS ET LES DATES, CETTE HYPOTHÈSE EST VÉRIDIQUE.

UN MONDE CRÉÉ PAR LE GRAND MAÎTRE ET LE MOBILE SOUVERAIN DANS LE SEUL BUT DE POUVOIR RÉALISER LEUR JEU.
ENCORE DEUX ÉTRANGERS À NOTRE MONDE... ET L'UN D'EUX EST UN GÉANT VERT !... FUYONS ! CACHONS-NOUS DANS NOS MAISONS !

BAH... CE MONDE EST LE MÊME QUE AUTRES MONDES. GENS S'ENFUIR DEVANT HULK.
IL A DIT « DEUX AUTRES ... » CELA SIGNIFIE QUE...

...NOS ADVERSAIRES SONT DÉJÀ SUR PLACE.
BIEN SÛR QUE NOUS SOMMES DÉJÀ LÀ. JE M'APPELLE GROTT. LE TOMBEUR... ES-TU PRÊT À TE BATTRE, HULK ?
QUOI ? TOI VOULOIR COMBATTRE HULK ? IDIOT DE NAIN !
HULK DE LOIN LE PLUS FORT.

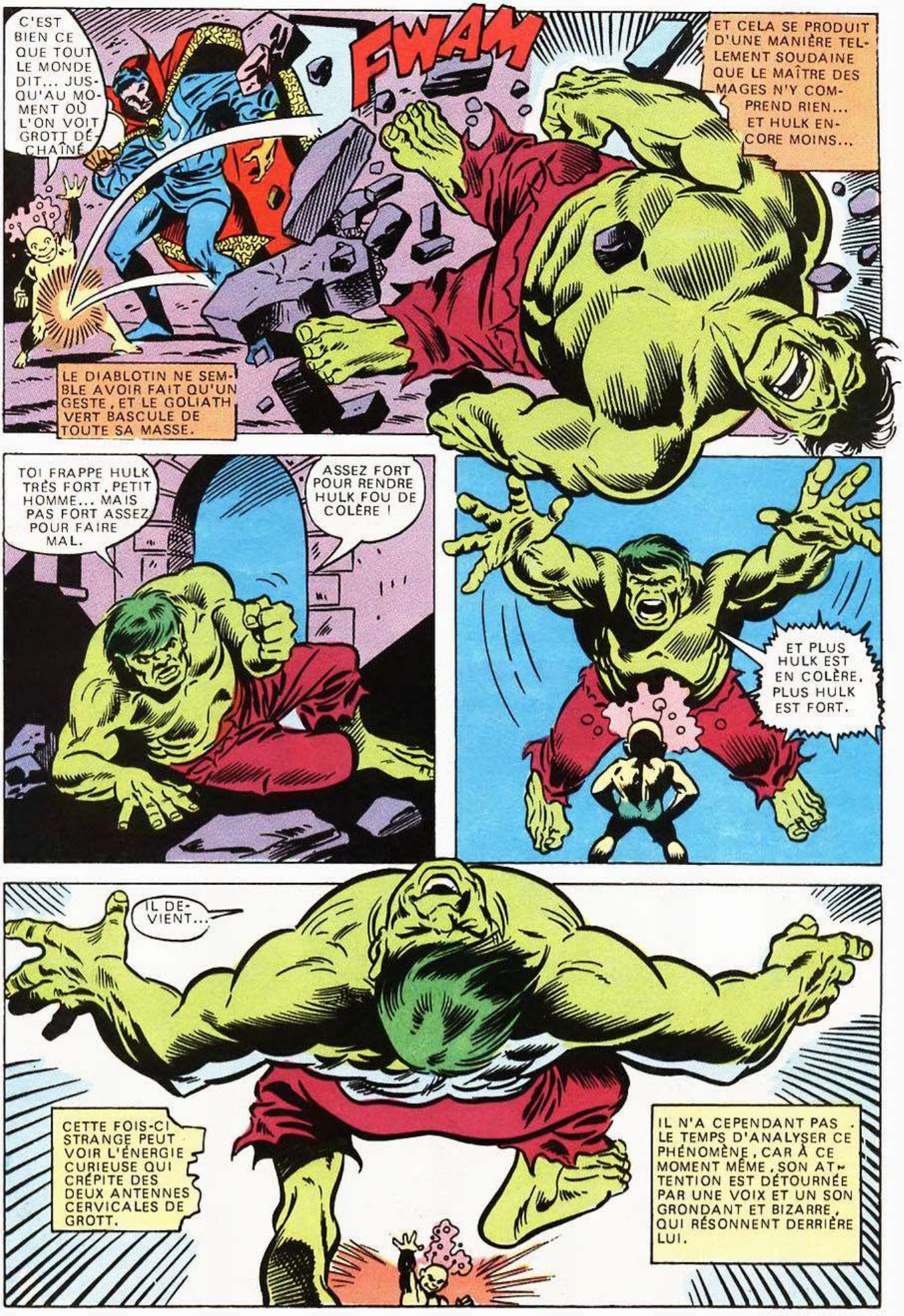
C'EST BIEN CE QUE TOUT LE MONDE DIT... JUSQU'AU MOMENT OÙ L'ON VOIT GROTT DÉCHAÎNÉ.
FWAM
ET CELA SE PRODUIT D'UNE MANIÈRE TELLEMENT SOUDAINE QUE LE MAÎTRE DES MAGES N'Y COMPREND RIEN... ET HULK ENCORE MOINS...
LE DIABLOTIN NE SEMBLE AVOIR FAIT QU'UN GESTE, ET LE GOLIATH VERT BASCULE DE TOUTE SA MASSE.
TOI FRAPPE HULK TRÈS FORT, PETIT HOMME... MAIS PAS FORT ASSEZ POUR FAIRE MAL.
ASSEZ FORT POUR RENDRE HULK FOU DE COLÈRE !
ET PLUS HULK EST EN COLÈRE, PLUS HULK EST FORT.
IL DEVIENT...
CETTE FOIS-CI STRANGE PEUT VOIR L'ÉNERGIE CURIEUSE QUI CRÉPITE DES DEUX ANTENNES CERVICALES DE GROTT.
IL N'A CEPENDANT PAS LE TEMPS D'ANALYSER CE PHÉNOMÈNE, CAR À CE MOMENT MÊME, SON ATTENTION EST DÉTOURNÉE PAR UNE VOIX ET UN SON GRONDANT ET BIZARRE, QUI RÉSONNENT DERRIÈRE LUI.

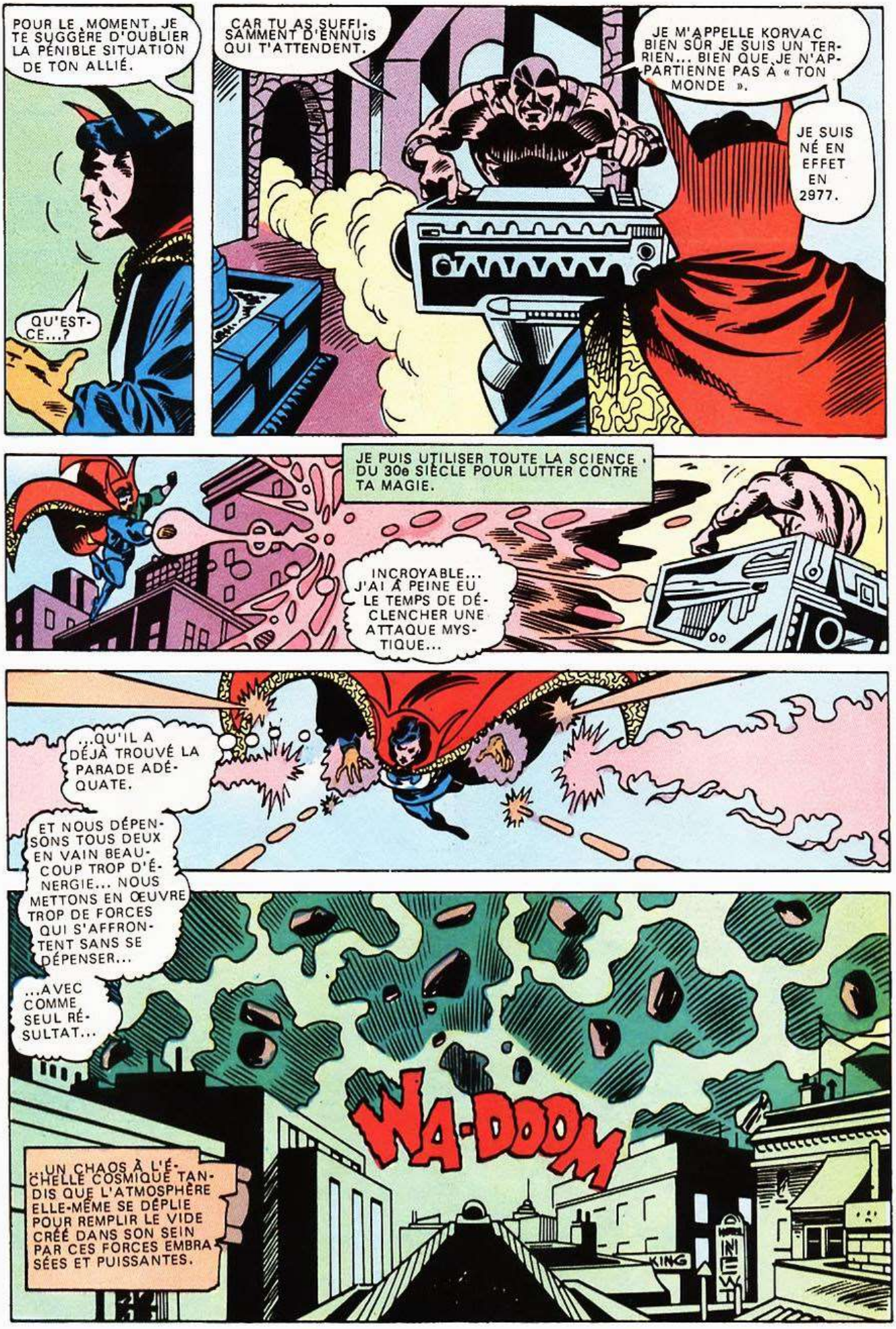
POUR LE MOMENT, JE TE SUGGÈRE D'OUBLIER LA PÉNIBLE SITUATION DE TON ALLIÉ.
QU'EST-CE...?
CAR TU AS SUFFISAMMENT D'ENNUIS QUI T'ATTENDENT.
JE M'APPELLE KORVAC BIEN SÛR JE SUIS UN TERRIEN... BIEN QUE JE N'APPARTIENNE PAS À « TON MONDE ».
JE SUIS NÉ EN EFFET EN 2977.
JE PUIS UTILISER TOUTE LA SCIENCE DU 30e SIÈCLE POUR LUTTER CONTRE TA MAGIE.
INCROYABLE... J'AI À PEINE EU LE TEMPS DE DÉCLENCHER UNE ATTAQUE MYSTIQUE...
...QU'IL A DÉJÀ TROUVÉ LA PARADE ADÉQUATE.
ET NOUS DÉPENSONS TOUS DEUX EN VAIN BEAUCOUP TROP D'ÉNERGIE... NOUS METTONS EN ŒUVRE TROP DE FORCES QUI S'AFFRONTENT SANS SE DÉPENSER...
...AVEC COMME SEUL RÉSULTAT...
WA-DOOM
...UN CHAOS À L'ÉCHELLE COSMIQUE TANDIS QUE L'ATMOSPHÈRE ELLE-MÊME SE DÉPLIE POUR REMPLIR LE VIDE CRÉÉ DANS SON SEIN PAR CES FORCES EMBRASÉES ET PUISSANTES.
KING

MAIS TANDIS QUE LA PLANÈTE SE TROUVE RÉDUITE À SON NOYAU INITIAL, LE DOCTEUR STRANGE ET KORVAC SONT LÀ, TOUJOURS DEBOUT, ÉPUISÉS MAIS INDEMNES.

HULK EST ÉGALEMENT INDEMNE... SAUF « MORALEMENT »... MAIS LE GÉANT DE JADE EST À PEINE ÉPUISÉ PAR LE COMBAT.

LORSQUE LA POUSSIÈRE S'EST DISSIPÉE, SEUL GROTT EST ENCORE VISIBLE. HULK A ÉTÉ ENSEVELI SOUS CE QUI FUT JADIS LA MOITIÉ D'UNE VILLE.

KORVAC A LANCÉ UNE ATTAQUE ET C'EST TOUT CE QUE JE PEUX FAIRE POUR L'ENRAYER.
COMMENT ARRIVE-T-IL À FAIRE CELA ? COMMENT PEUT-IL LANCER TANT D'ATTAQUES À UN RYTHME SI RAPIDE ?
BOOM!

JE PENSE DEVINER CE À QUOI TU PENSES, STRANGE. AUSSI, PEUT-ÊTRE DEVRAIS-JE T'EXPLIQUER POURQUOI TU NE PEUX GAGNER.

MON CERVEAU EST CONNECTÉ DIRECTEMENT À MON SYSTÈME D'ARMES RÉGLÉ SUR ORDINATEUR. JE PUIS DONC ANALYSER QUEL TYPE D'ÉNERGIE TES INCANTATIONS VONT PRODUIRE AVANT QUE LA MOINDRE ÉTINCELLE AIT QUITTÉ LE BOUT DE TES DOIGTS : JE PEUX ALORS CALCULER AVEC PRÉCISION LA MEILLEURE RIPOSTE.

ET LORSQU'IL AURA RÉUSSI À ANALYSER LES DIFFÉRENTS TYPES D'ÉNERGIES DONT JE DISPOSE, JE SERAI INCAPABLE DE CONTRER SON ATTAQUE.
JE NE PUIS SURPASSER UN ORDINATEUR !
POURTANT CETTE CONSCIENCE BASÉE SUR UN ORDINATEUR A UN PEU D'HUMAIN. SES DOIGTS DOIVENT MANIPULER SES ARMES.
EN SUPPOSANT QUE CETTE MACHINE NE PUISSE SERVIR QU'À L'ANALYSE...
...ET SI ALORS LE MÉCANISME HUMAIN NE FONCTIONNAIT PAS... !

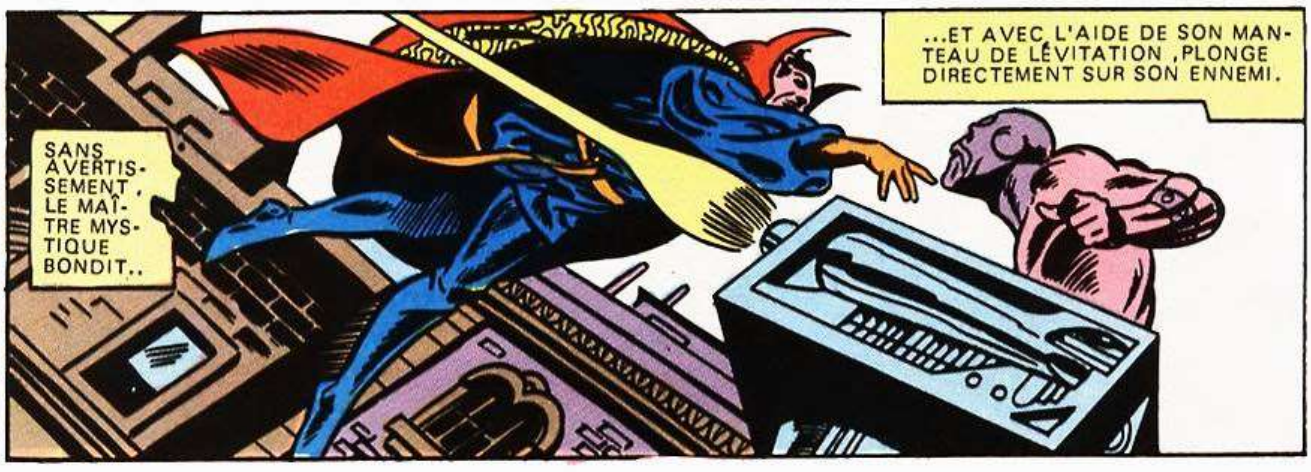
SANS AVERTISSEMENT, LE MAÎTRE MYSTIQUE BONDIT..
...ET AVEC L'AIDE DE SON MANTEAU DE LÉVITATION, PLONGE DIRECTEMENT SUR SON ENNEMI.

UN RUDE COUP DE POING ATTEINT LA MÂCHOIRE DE KORVAC, FRAPPÉ PAR UNE MAIN DE CUIR.

STRANGE GRIMACE SOUS LE CHOC... CAR SES MAINS SONT CELLES D'UN ANCIEN CHIRURGIEN, NON HABITUÉES À ENTRER EN CONTACT AVEC LES OS D'UNE MANIÈRE AUSSI PEU DÉLICATE.

MAIS PEU IMPORTE, LE PROCÉDÉ EST EFFICACE. KORVAC, L'HOMME, VIT ENCORE, MAIS SA MACHINE EST À MOITIÉ DÉTRUITE, SES CIRCUITS SE ROMPENT SOUS LE CHOC CONTRE LE SOL ROCAILLEUX.

TOUS LES POUVOIRS DU SORCIER SUPRÊME DU COSMOS ETAIENT INUTILES CONTRE KORVAC... MAIS STEPHEN STRANGE N'EST PAS SEULEMENT UN MAGICIEN.

IL EST D'ABORD ET AVANT TOUT UN ÊTRE HUMAIN, UNE INTELLIGENCE VIVANTE CONTENUE DANS UNE ENVELOPPE DE CHAIR, TOUTES DEUX TRAVAILLANT EN HARMONIE, CAPABLES DE BATTRE ENSEMBLE N'IMPORTE QUEL ENNEMI.

MAIS QU'EST-IL ARRIVÉ À MON ALLIÉ ? OÙ EST-IL ?

QUELQUE PART SOUS CES DÉBRIS, STRANGE.

AUSSI TOUT-PUISSANT QU'IL AIT PU ÊTRE, CETTE BRUTE AU CERVEAU OBTUS N'AVAIT PAS LA MOINDRE CHANCE CONTRE GROTT, LE TOMBEUR.

GRÂCE À MES ANTENNES, TOUT MON CORPS N'EST EN FAIT QU'UNE CELLULE SOLAIRE... VOUS VOYEZ !

JE CAPTE MON ÉNERGIE DU SOLEIL ET LA TRANSMUTE EN FORCE PSYCHOCINÉTIQUE OU BIEN EN UN BOUCLIER QUE RIEN NE PEUT PERCER.

CETTE BRUTE VERTE NE POUVAIT ME FAIRE DE MAL PARCE QUE, TOUT SIMPLEMENT, IL NE POUVAIT PAS ME TOUCHER.

H21/36

BIEN SÛR, SA FORCE À L'ÉTAT PUR ÉTAIT TELLE QUE J'AI DÛ UTILISER TOUTE MA CHARGE ÉNERGÉTIQUE POUR LE VAINCRE... MAIS J'AI RÉUSSI À LE FAIRE TOMBER...

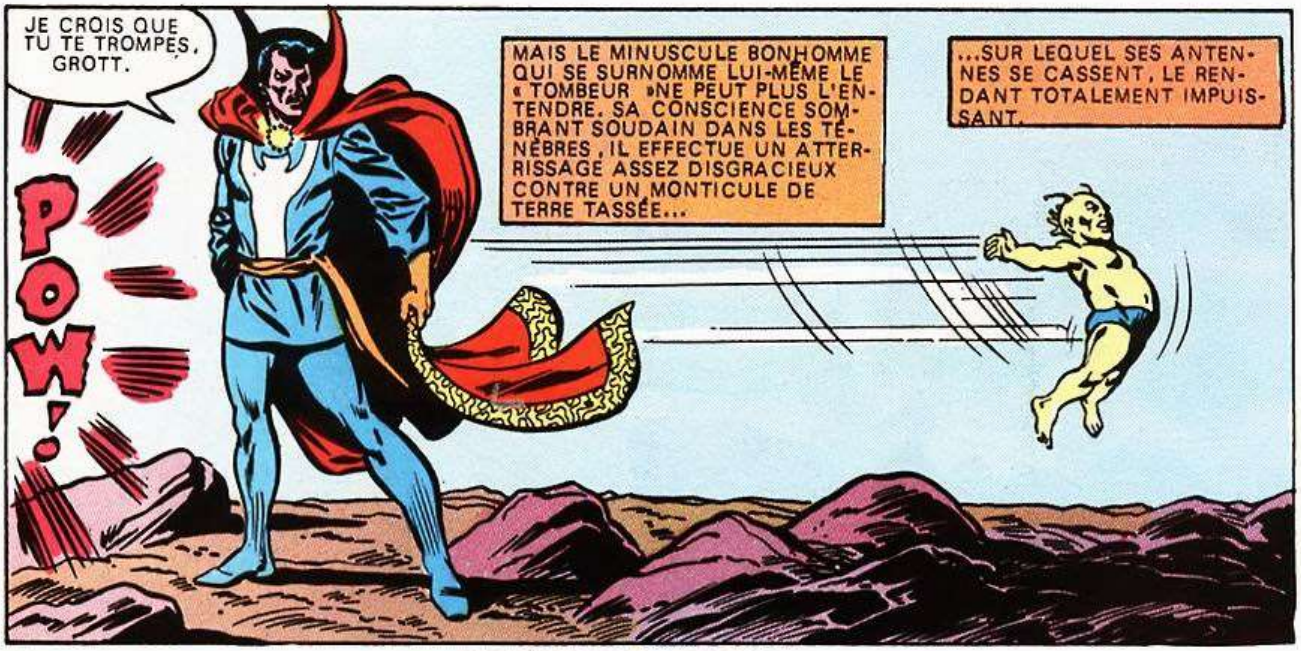
JE CROIS QUE TU TE TROMPES, GROTT.
POW!
MAIS LE MINUSCULE BONHOMME QUI SE SURNOMME LUI-MÊME LE « TOMBEUR » NE PEUT PLUS L'ENTENDRE. SA CONSCIENCE SOMBRANT SOUDAIN DANS LES TÉNÈBRES, IL EFFECTUE UN ATTERRISSAGE ASSEZ DISGRACIEUX CONTRE UN MONTICULE DE TERRE TASSÉE...
...SUR LEQUEL SES ANTENNES SE CASSENT, LE RENDANT TOTALEMENT IMPUISSANT.

VOILÀ QUI ME PERMET DE GAGNER CETTE MANCHE... DEUX MANCHES SUR TROIS !
SQUORK !

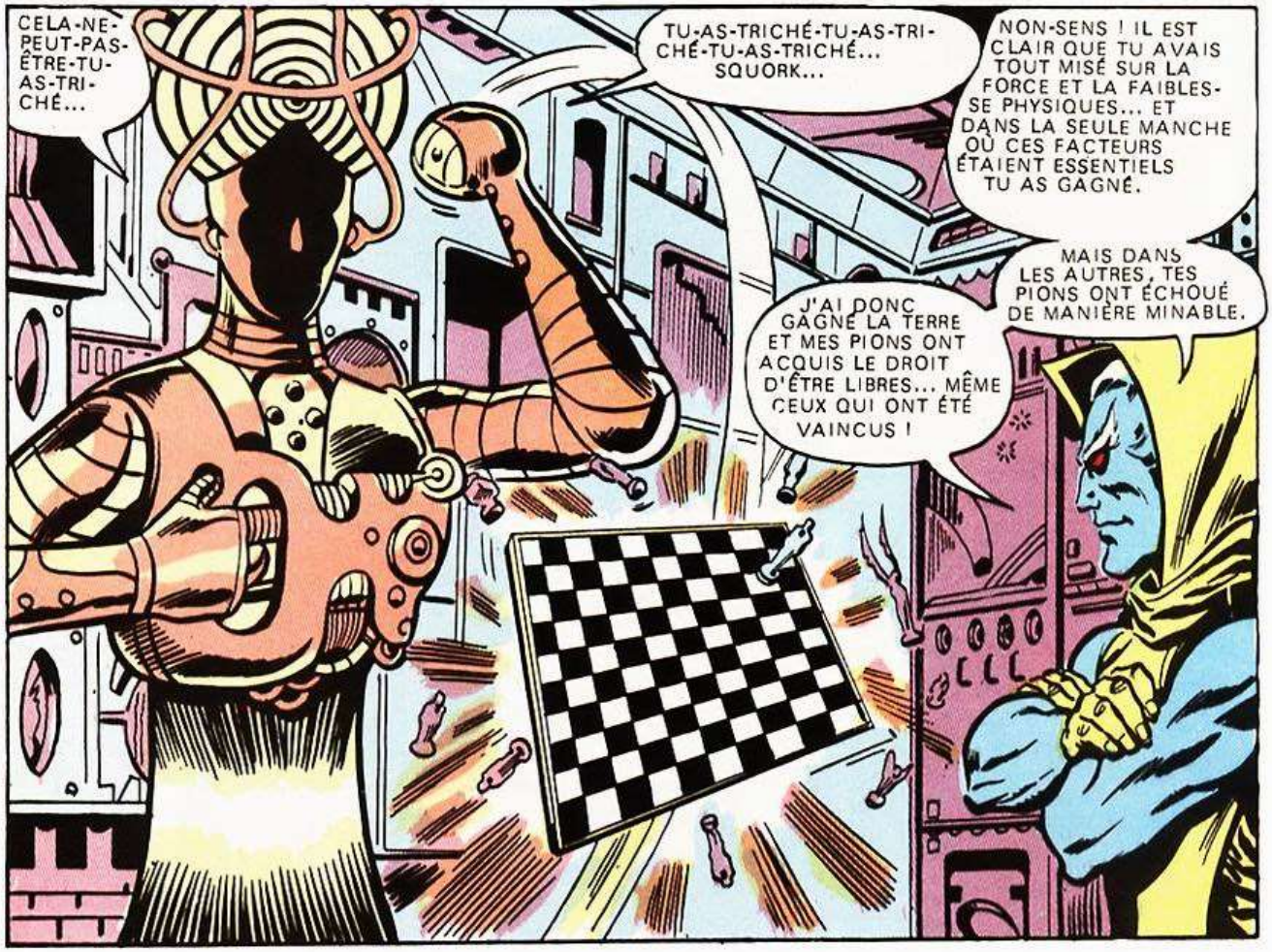
CELA NE PEUT PAS ÊTRE TU AS TRICHÉ...
TU-AS-TRICHÉ-TU-AS-TRICHÉ-TU-AS-TRICHÉ... SQUORK...
NON-SENS ! IL EST CLAIR QUE TU AVAIS TOUT MISÉ SUR LA FORCE ET LA FAIBLESSE PHYSIQUES... ET DANS LA SEULE MANCHE OÙ CES FACTEURS ÉTAIENT ESSENTIELS TU AS GAGNÉ.
MAIS DANS LES AUTRES, TES PIONS ONT ÉCHOUÉ DE MANIÈRE MINABLE.
J'AI DONC GAGNÉ LA TERRE ET MES PIONS ONT ACQUIS LE DROIT D'ÊTRE LIBRES... MÊME CEUX QUI ONT ÉTÉ VAINCUS !

CAR C'EST À MOI QU'APPARTIENT LE POUVOIR DE DÉCIDER DE LA LIBERTÉ !

C'EST À MOI QU'IL APPARTIENT DE PUISER DANS LES FORCES MÊMES QUI CONSTITUENT LE COSMOS, DANS CES RACINES MÊMES DE LA MATIÈRE ET DE L'ESPRIT.

LES ÉNERGIES PREMIÈRES QUI CONSTITUENT L'ÊTRE DU GRAND MAÎTRE S'ÉCOULENT VERS LES MONDES OÙ VIENNENT DE SE DÉROULER LES COMBATS. CHAQUE DÉFENSEUR SENT UN FRISSON GLACÉ LUI PARCOURIR LA COLONNE VERTÉBRALE, RESSENT LE MONDE SUR LEQUEL IL SE DRESSE (OU SUR LEQUEL IL EST ÉTENDU) S'ÉMIETTER EN POUSSIÈRE COSMIQUE, A SOUDAIN L'IMPRESSION DE S'ANÉANTIR DANS LE VIDE POUR ENFIN SE RETROUVER AVEC SES AMIS

LE JEU EST TERMINÉ ? ALORS, HULK VEUT RETOURNER À LA MAISON.

NOTRE AMI À PEAU VERTE EXPRIME L'OPINION DE CHACUN. TU AS PU BIEN T'AMUSER, ALORS LAISSE-NOUS RENTRER CHEZ NOUS.

JE... JE REGRETTE.

J'AI PRIS LA DÉCISION DE CONSERVER LA TERRE COMME PRIX DE MA VICTOIRE ET DE VOUS GARDER COMME GLADIATEURS.

QUOI...?

VOS PERFORMANCES, COMME CELLES DES VENGEURS DANS LE PASSÉ, M'ONT CONVAINCU QUE VOTRE RACE EST UNIQUEMENT DESTINÉE À UNE REPRODUCTION SÉLECTIVE EN VUE DE CRÉER UN MONDE DE SUPER-PIONS À MA DISPOSITION.

NON... NOUS NE POUVONS PERMETTRE UNE TELLE CHOSE.

WHOM
PERMETTRE ? IL ME VIENT À PEINE À L'ESPRIT LE BESOIN DE DEMANDER LA PERMISSION À MES PIONS...
QUI ME RÉCLAMENT CE QUI M'APPARTIENT.

TU AS ÉTÉ LE SEUL À NE PAS M'ATTAQUER, DAREDEVIL...
PUIS-JE TE DEMANDER LA RAISON ?
JE SAVAIS QUE C'ÉTAIT INUTILE.

JE VOIS QUE TU AS ÉTÉ SUFFISAMMENT SAGE POUR TE RÉSIGNER.
HMMM... NON... CE QUE J'AVAIS À L'ESPRIT...
...ÉTAIT UN AUTRE JEU... UN JEU ENTRE TOI ET MOI.
J'ESPÈRE QUE NIGHTHAWK AVAIT RAISON LORSQU'IL APPELAIT LE GRAND MAÎTRE « JOUEUR PASSIONNÉ DE LA GALAXIE »

ET S'IL AVAIT RAISON, ALORS CE JOUEUR NE POURRA PAS RÉSISTER À MON DÉFI.
HMMM... ET QUELLE SORTE DE JEU ?

QUITTE OU DOUBLE. SI JE GAGNE, NOUS ET NOTRE MONDE SERONS LIBRES... ET SI TU GAGNES, TU EMPORTERAS LA TERRE ET LA LUNE EN SURPLUS.
EH BIEN... ACCEPTES TU ?

LE GRAND MAÎTRE ACQUIESCE.
NOUS AVONS BESOIN DE QUELQUE CHOSE... UN DE CES DISQUES PAR EXEMPLE.
SQUOK !

ATTENDS ! QUE FAIS-TU ? QUELLE SORTE DE JEU EST-CE... ?

JE VAIS TE LE MONTRER DÈS QUE J'AURAI TERMINÉ...

...DE MARQUER UNE FACE DU DISQUE AVEC UNE CROIX.

POURRAIS-TU M'EXPLIQUER...?

C'EST UN JEU DE PUR HASARD. NOS CHANCES RESPECTIVES SONT ABSOLUMENT PAREILLES.

NOUS LANÇONS LE DISQUE EN L'AIR ET NOUS PRÉVOYONS PENDANT SON VOL SUR QUELLE FACE IL VA RETOMBER PAR TERRE.

ET SI TU GAGNES.

...LA TERRE RECOUVRERA SA LIBERTÉ. SI JE PERDS, TU N'AS GAGNÉ QU'UN SATELLITE. CHEZ NOUS, ON UTILISE HABITUELLEMENT POUR CE JEU UNE PIÈCE DE MONNAIE... ET POUR FACILITER LES CHOSES, ON APPELLE UN CÔTÉ « PILE » ET L'AUTRE « FACE ».

SAPRISTI, IL GARDE LE SILENCE. JE NE PEUX PRÉVOIR SA RÉACTION. IL EST DE NATURE SI DIFFÉRENTE DE LA NÔTRE ET ON NE PEUT PAS LUI APPLIQUER DES CRITÈRES TERRIENS. A-T-IL PEUT-ÊTRE PU IMAGINER QUE... ?

JE PRÉFÈRE LES JEUX BASÉS SUR LA STRATÉGIE PLUTÔT QUE SUR LE HASARD MAIS LA SIMPLICITÉ DE CE QUE TU ME PROPOSES M'INTRIGUE. ALLONS-Y !

JE CHOISIS LE CÔTÉ QUE TU APPELLES « PILE ».

CE QUI NE ME LAISSE QU'UN CHOIX « FACE »!

RIEN NE VA PLUS.

LE DISQUE DE MÉTAL SCINTILLANT EST LANCÉ PAR LA MAIN DE DAREDEVIL.

ET PENDANT UN INSTANT QUI SEMBLE DURER UNE ÉTERNITÉ...

IL TOURNE SUR LUI-MÊME DANS CETTE ATMOSPHÈRE TENDUE...

...OÙ SE JOUE LE SORT DE CHAQUE HOMME, DE CHAQUE FEMME ET DE CHAQUE ENFANT DE NOTRE TERRE...

LEUR DESTIN EST LIÉ À LA MANIÈRE DONT CE DISQUE RETOMBERA...

...LORSQUE LES LOIS DE GRAVITÉ LE FERONT REDESCENDRE.

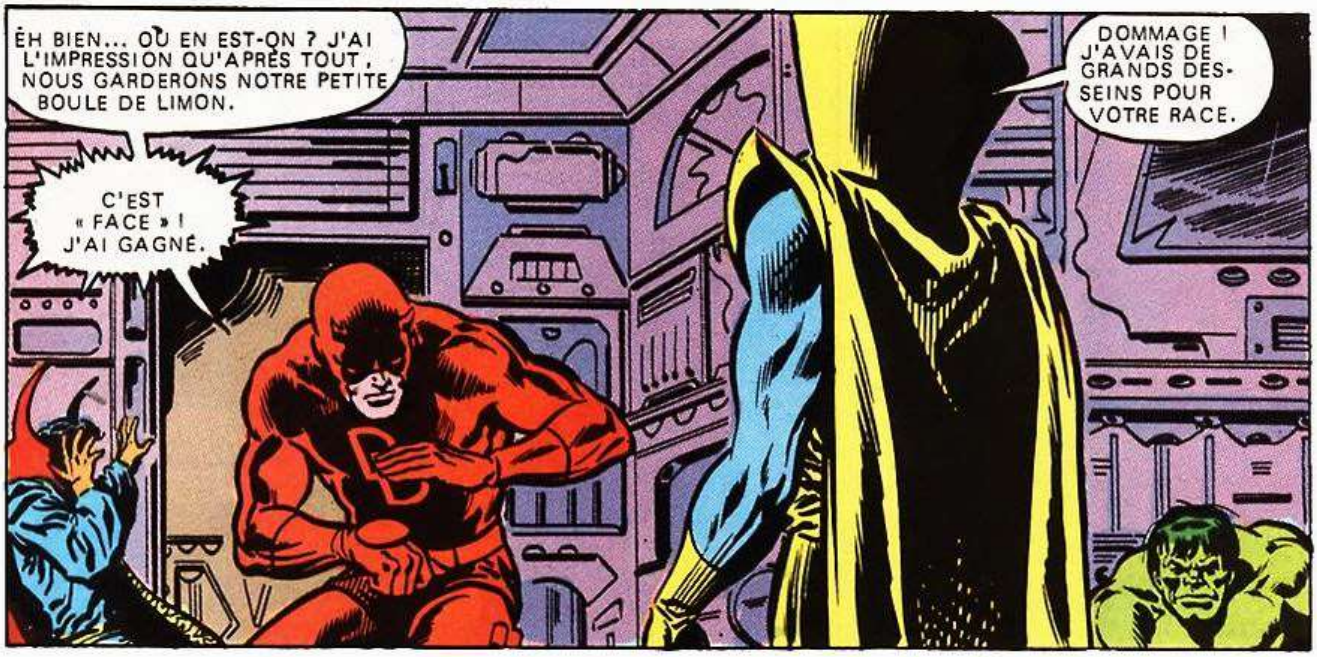
ÈH BIEN... OÙ EN EST-ON ? J'AI L'IMPRESSION QU'APRÈS TOUT, NOUS GARDERONS NOTRE PETITE BOULE DE LIMON.
C'EST « FACE » ! J'AI GAGNÉ.
DOMMAGE ! J'AVAIS DE GRANDS DESSEINS POUR VOTRE RACE.

MAINTENANT, ELLE DEVRA ATTENDRE... UNE AUTRE ÉPOQUE, UN AUTRE JEU. LE SORT A PARLÉ... J'AI ÉTÉ BATTU...
ET JE DOIS ME SOUMETTRE AUX RÈGLES DU JEU.

TOI ET TON MONDE ÊTES LIBRES... JUSQU'AU MOMENT OÙ NOUS NOUS RETROUVERONS. ADIEU !

L'EXPLOSION DE LUMIÈRE EST TELLEMENT AVEUGLANTE QUE SEUL DAREDEVIL EST CONSCIENT DU FAIT QU'ILS ONT ACCOMPLI UN VOYAGE AU TRAVERS DE L'ESPACE ET QU'ILS ONT REGAGNÉ LA TERRE.
EH BIEN, LES AMIS... JE CROIS QUE NOUS AVONS RÉUSSI.

C'EST BIEN MON IMPRESSION ET IL ME SEMBLE AUSSI QUE NOUS TE DEVONS CETTE VICTOIRE, HOMME SANS CRAINTE.
JE NE VEUX PAS ME MONTRER INGRAT, DAREDEVIL, MAIS NE CROIS-TU PAS QUE TU AS PRIS UN RISQUE TROP ÉLEVÉ EN METTANT LA TERRE COMME ENJEU...
...À «PILE » OU « FACE » ?

IL FAUDRA BIEN QUE VOUS ME FASSIEZ CONFIANCE, CAR JE NE PUIS VOUS DONNER D'EXPLICATIONS. MAIS JE JURE...
QU'IL N'Y AVAIT AUCUN RISQUE.
ET MAINTENANT, IL FAUT QUE JE M'EN AILLE ! SOYEZ PRUDENTS !
M... MAIS...

MON SENS DU TOUCHER EST TELLEMENT AIGUISÉ QUE JE SENTAIS EXACTEMENT COMMENT LE DISQUE ÉTAIT ÉQUILIBRÉ, ET COMMENT JE DEVAIS LE LANCER POUR QU'IL RETOMBE DU CÔTÉ QUE J'AVAIS CHOISI.
MAIS SI JE LEUR DISAIS CELA, JE PROVOQUERAIS DES SOUS-ENTENDUS AU SUJET DE MA CÉCITÉ.
...ET IL S'AGIT LÀ D'UN SECRET QUE JE NE POURRAI JAMAIS RÉVÉLER.
FIN

AREDIT PRÉSENTE 4 ALBUMS SUPER STAR

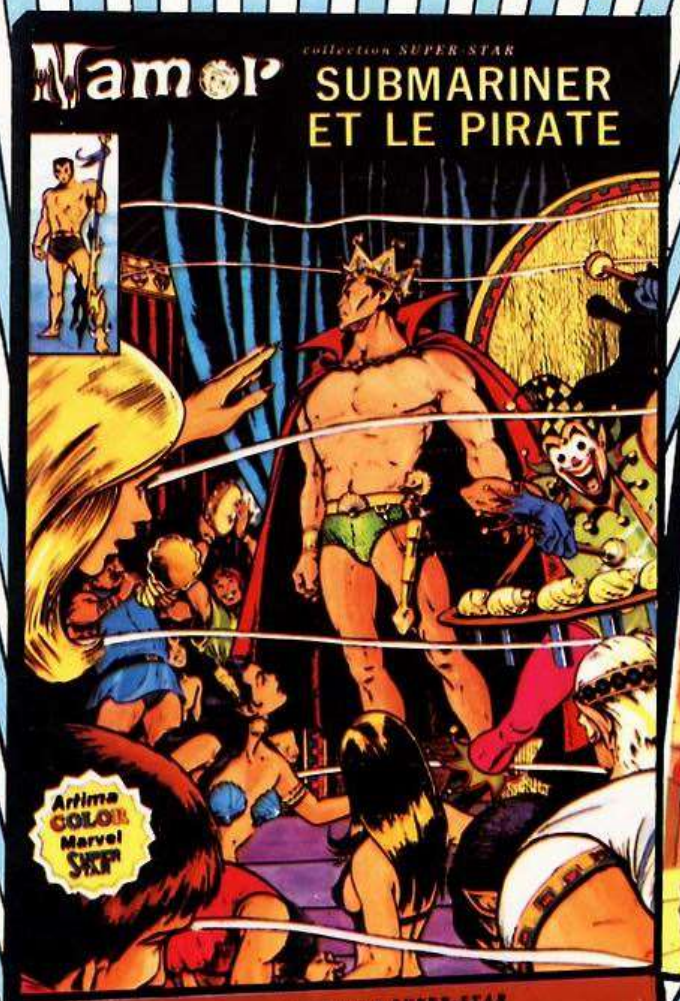

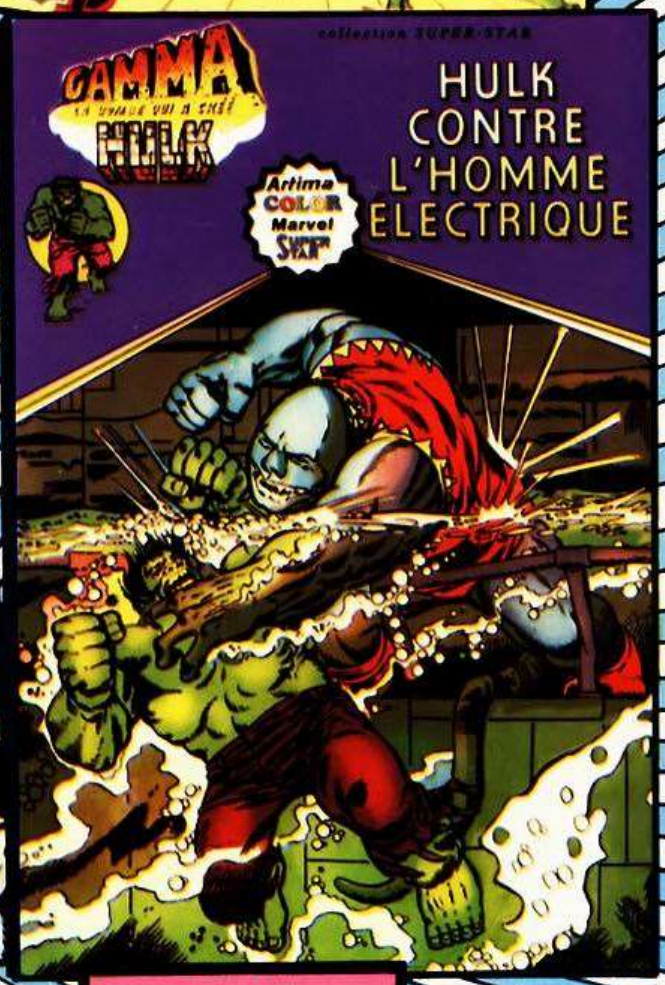

EN VENTE CHEZ VOTRE FOURNISSEUR HABITUEL

AREDIT
59200 Tourcoing
N.M.P.P. XX